2
STAR WARS
ジェダイの復讐
漫画
MANGA
SHIN-ICHI HIROMOTO

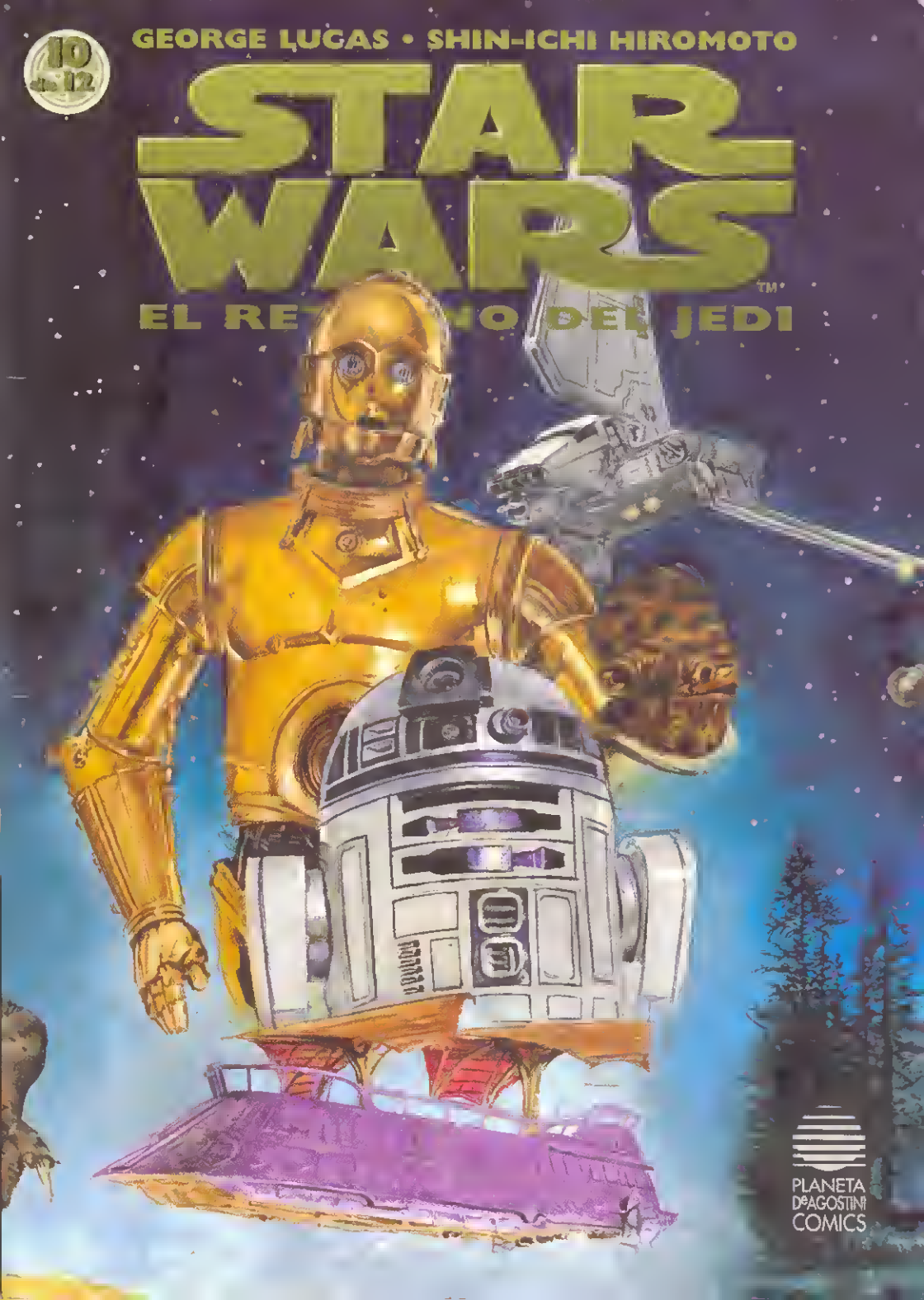
10 de 12
GEORGE LUCAS • SHIN-ICHI HIROMOTO
STAR WARS™
EL RETORNO DEL JEDI
PLANETA DeAGOSTINI COMICS

STAR WARS nº10 (de 12) Publicación mensual de Editorial Planeta-DeAgostini, S.A. Aribau nº185. 08021-Barcelona. Presidente: José Manuel Lara Bosch. Consejero Delegado: Carlos Fernández. Director Editorial: Antonio Martín. Editor: Jaime Rodríguez. Es una producción de Planeta-DeAgostini Comics bajo la dirección artística de Jesús Gómez. ISBN Obra completa: 84-395-7226-3. ISBN Tomo 10: 84-395-7236-0.
Copyright ©1999 Editorial Planeta-DeAgostini, S.A., sobre la presente edición. Reservados todos los derechos.
STAR WARS by George Lucas & Shin-Ichi Hiromoto. Copyright ©1998 Lucasfilm Ltd. & TM. Rights Reserved. Used Under Autorization.
Edición española realizada a partir de la edición japonesa. El orden de lectura de la edición original japonesa se ha invertido para la edición española. Traducción: Katsu Kikuchi y Nacho Medrano. Adaptación: Pedro J. Torres. Ilustración de cubierta: Jesús Saiz. Retoques, rotulación, diseño interior y de cubierta y realización técnica editorial: Estudio Fénix.
Impreso en España por Talleres Gráficos Soler. Depósito legal: B-40.240-98. Distribuida en España por Midesa. Carretera de Irún, km. 13.350 (Variante de Fuencarral). 28049-Madrid. (VII-99). El precio en Canarias, Ceuta y Melilla incluye gastos de transporte. Printed in Spain/Impreso en España.

GEORGE LUCAS • SHIN-ICHI HIROMOTO

STAR WARS

EL RETOR DI

BOOO NO NITA.

VÍCTIMAS DEL TODOPODEROSO SARLAK ...

... SU EXCELENCIA ESPERA QUE MURÁIS HONORABLEMENTE.

PERO ...

... SI DESEÁIS IMPLORAR CLEMENCIA, EL GRAN JABBA EL HUTT ESCUCHARÁ VUESTRAS SÚPLICAS...

¡DILE A ESE GUSANO VISCOSO E INMUNDO ...!

¡...QUE NO LE DAREMOS ESE PLACER!

¡JABBA! ¡ÉSTA ES TU ÚLTIMA OPOTUNIDAD!

¡LIBERANOS ...!

¡... O MUERE!

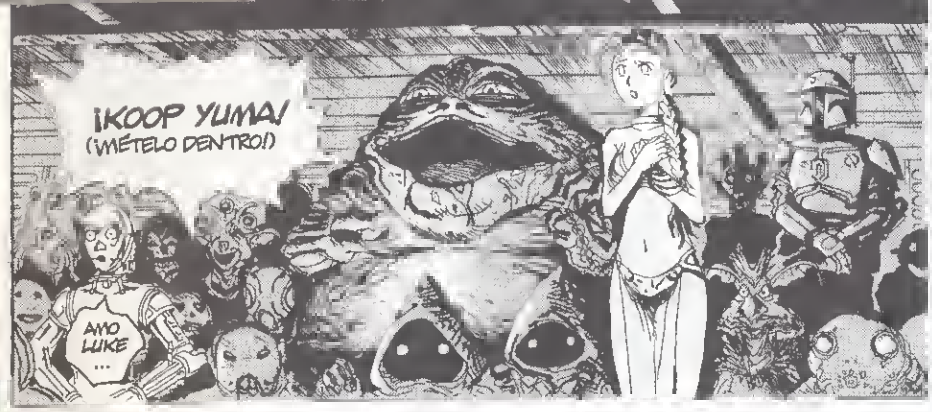

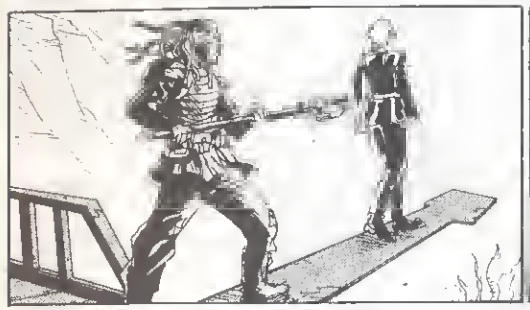

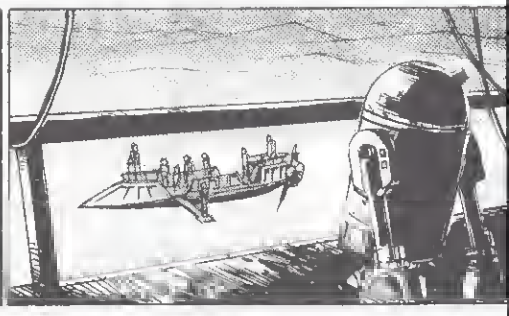

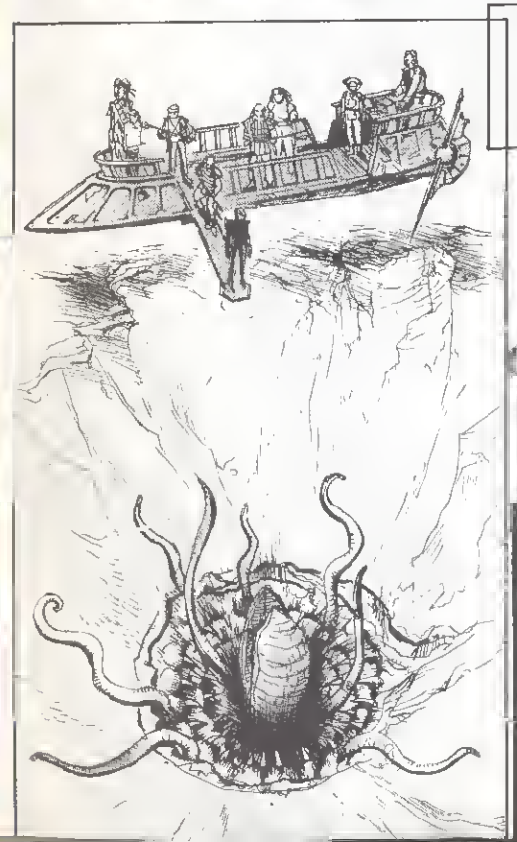

BAH!?
BEH!?
!!!

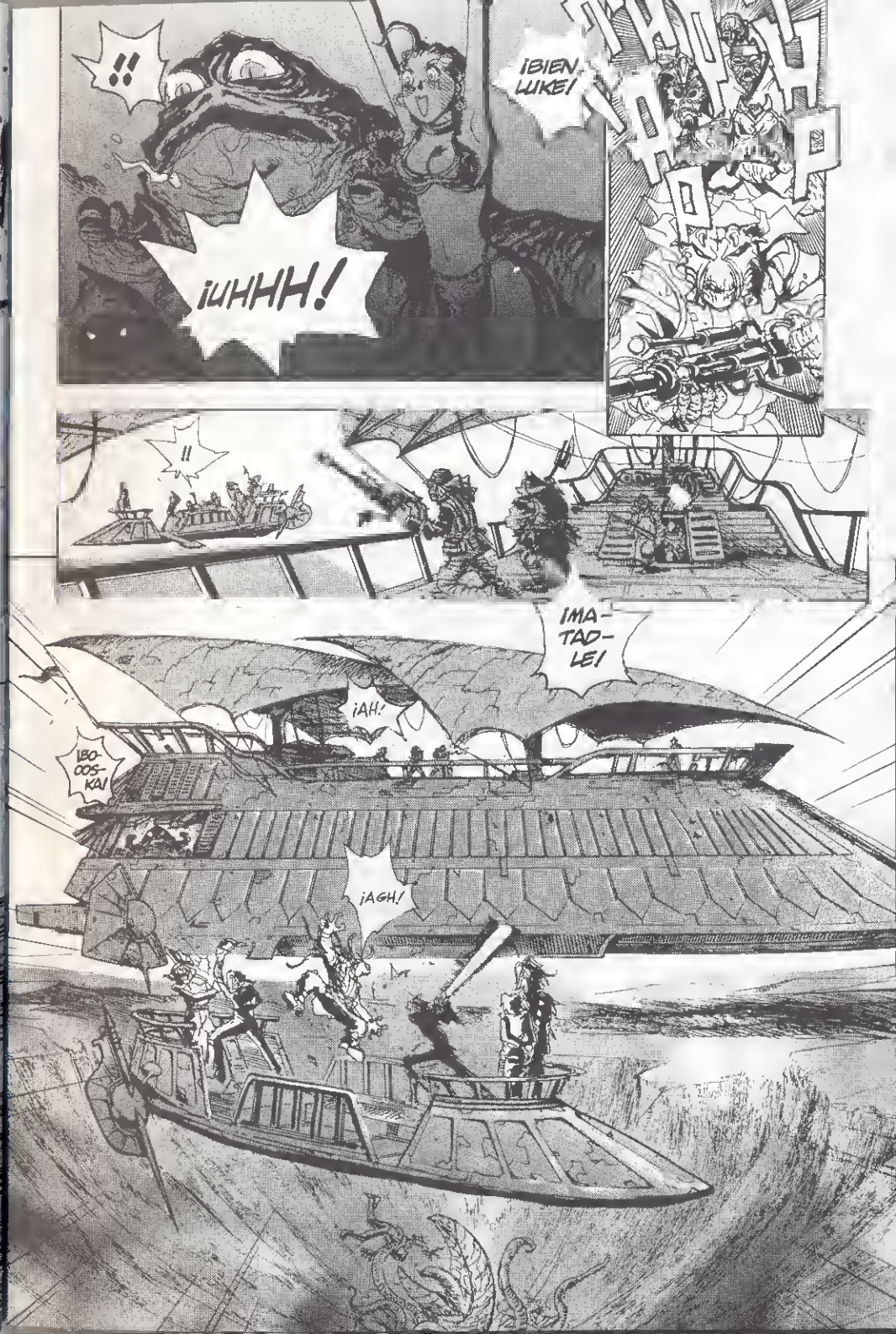
!!
¡UHHH!
¡BIEN, LUKE!
¡HA HA HA HA
!!
¡MA-TAD-LE!
¡AH!
¡BO-OOS-KA!
¡AGH!

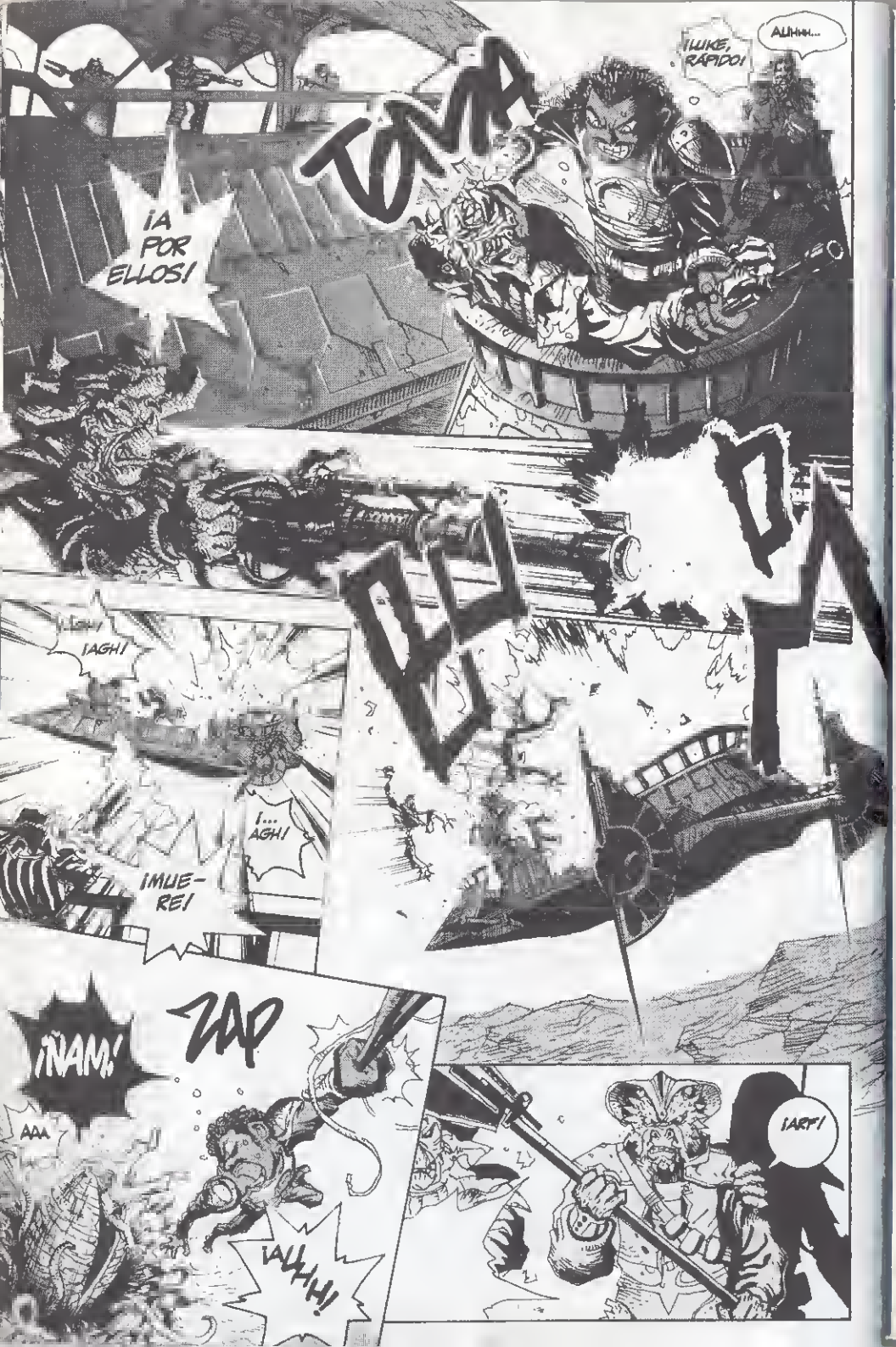
¡LUKE, RÁPIDO!
AUHHH...
¡A POR ELLOS!
¡AGH!
¡...AGH!
¡MUERE!
¡NAM!
ZAP
AAA
¡AUHH!
¡ART!

¡APARTA!
¿QUIÉN...?
¡BOBA FETT!
AJÁ
¡MALDITO SOLO...! ¡MALDITO CRÍO!
¡WAH!
¡AHORA APRENDERÁ ESE CABALLERO JEDI!
¡VAAAA!

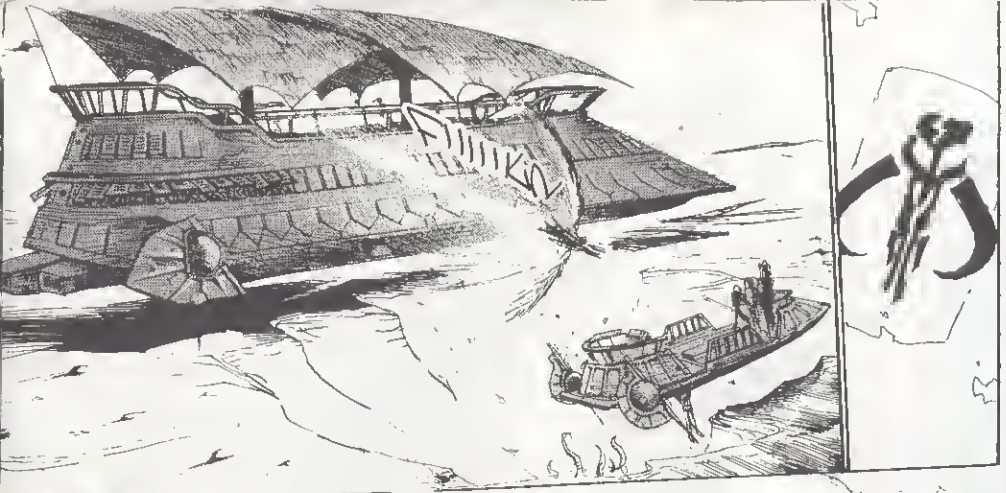
FUUUKN

FIN
RUUN
¡AUGH!

¿QUIÉN?

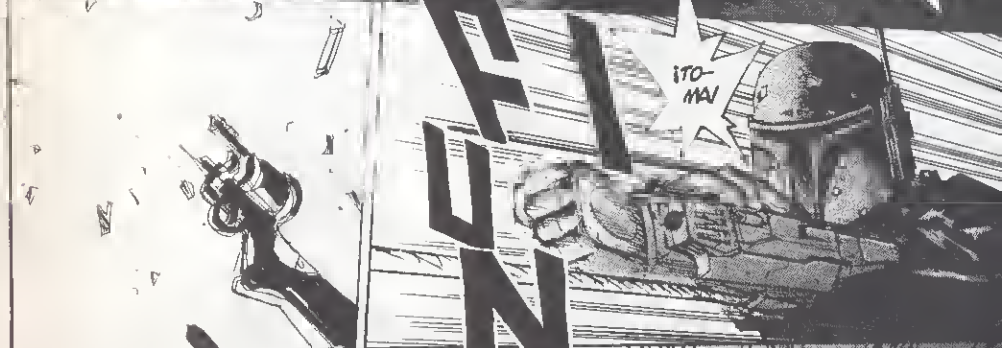
¡TOMA!

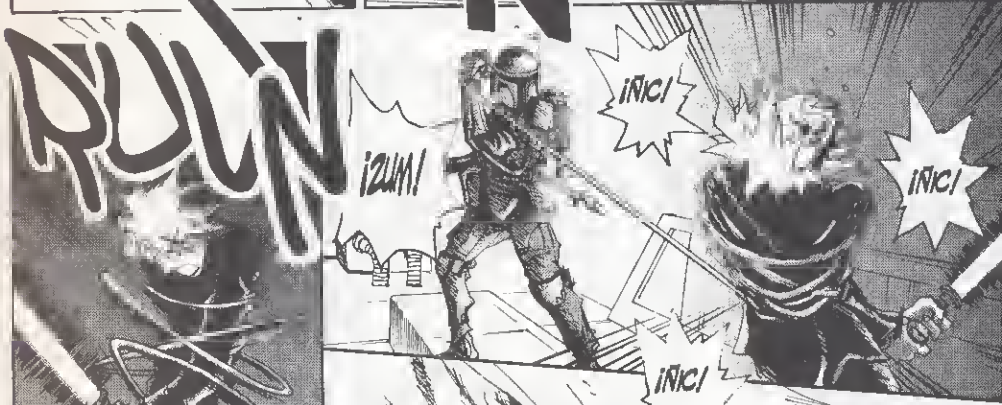
¡ZUM!
¡ÑIC!
¡ÑIC!
¡ÑIC!

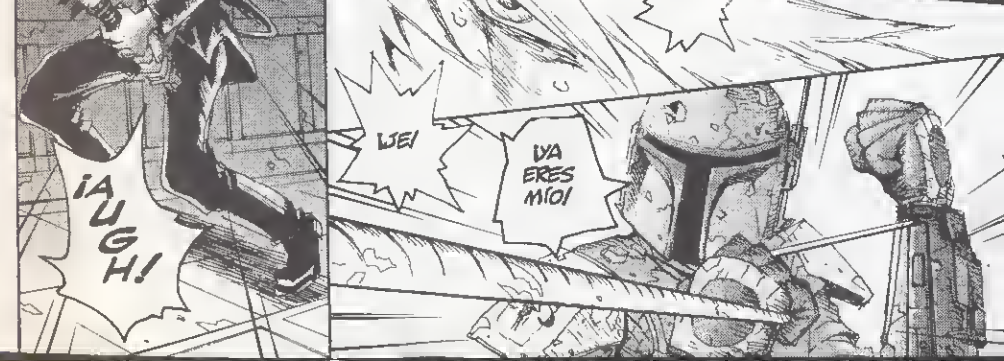
¡WEI
¡YA ERES MÍO!

¡AHORA VERÁS ...!
¡MALDICIÓN!
FLOOOOH
WHIIN
DA
CLI

¡AGH!

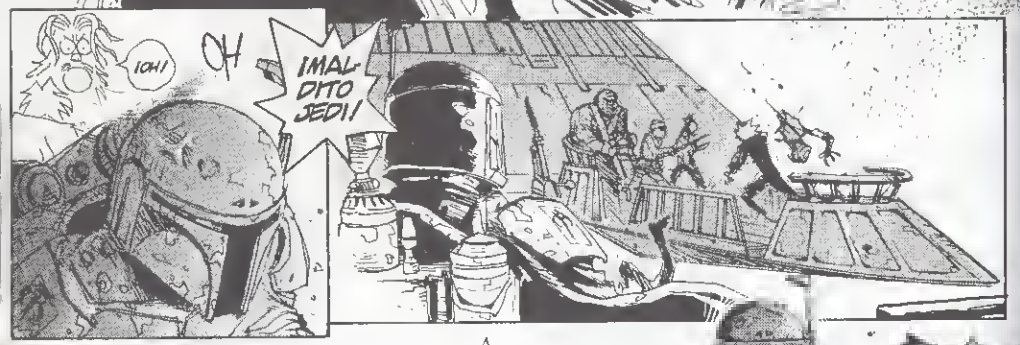
¡OH!
OH
¡MALDITO JEDI!

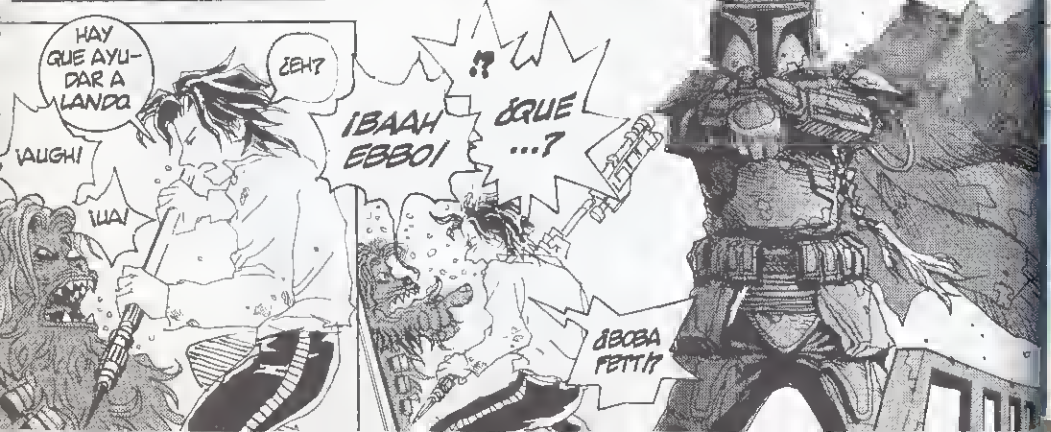
HAY QUE AYUDAR A LANDO
¿EH?
¡AUGH!
¡UA!
¡BAAH EBBO!
¿QUE ...?
¿BOBA FETT!?

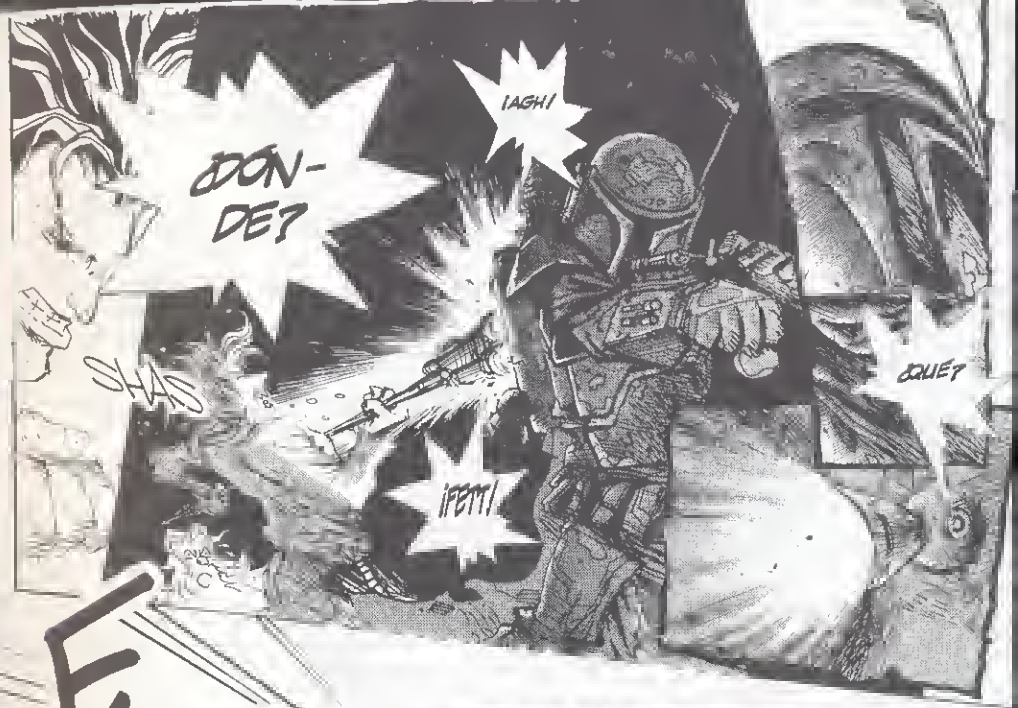
¿DON-DE?
¡AGH!
SHAS
¡FETT!
¿QUE?

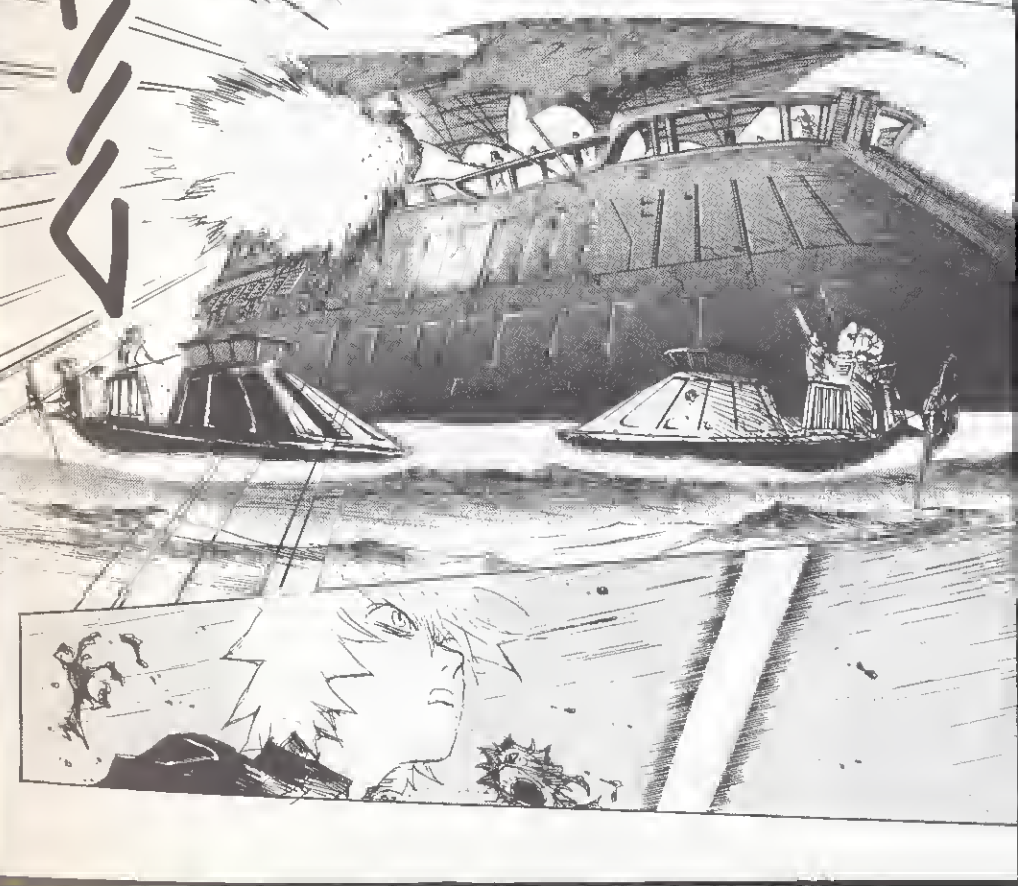
FIIIG

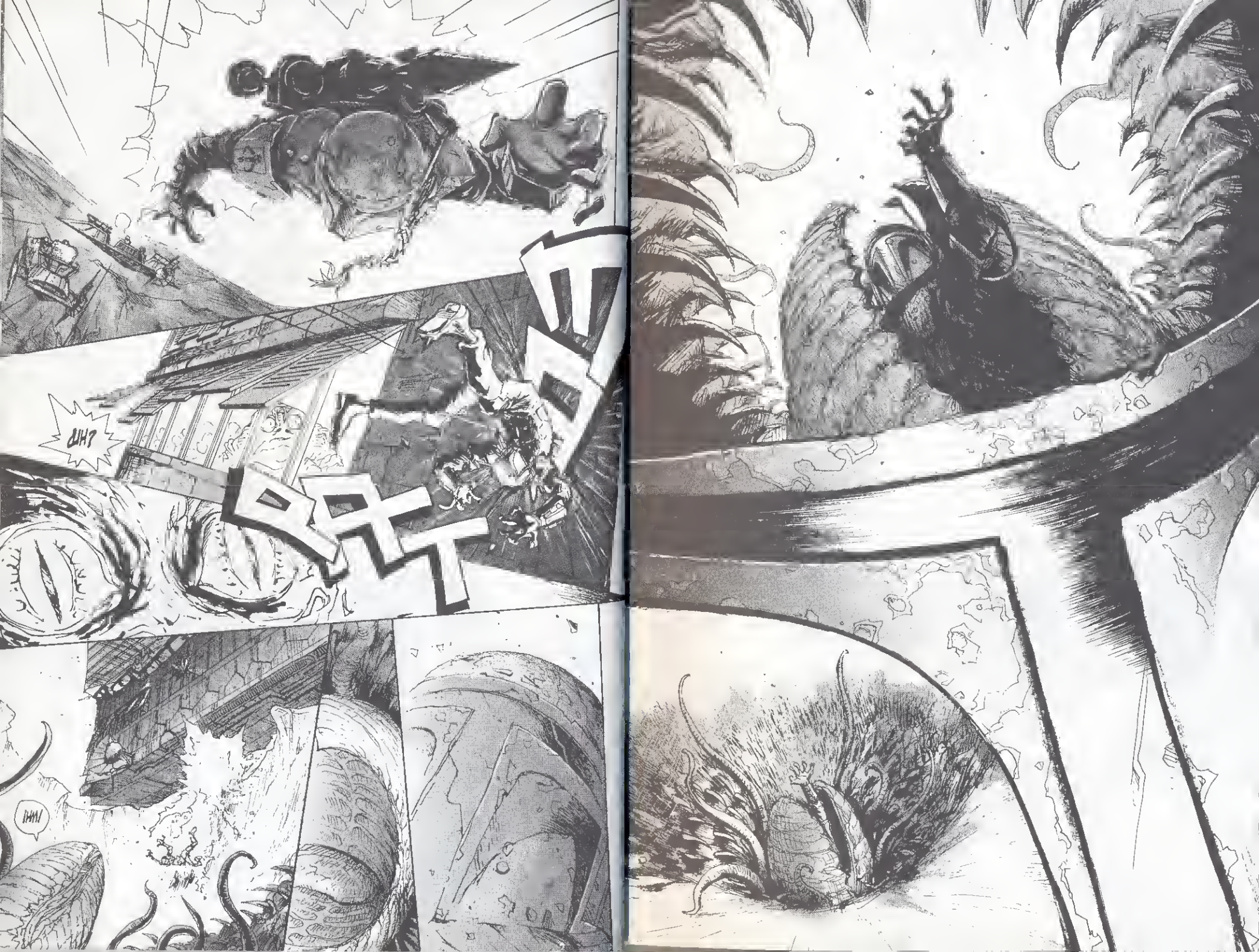
UH?
IHH!

¿QUÉ? ¿QUE HA MUERTO BOBA? VAYA...

¡SKA!

ME HUBIESE GUSTADO VERLO

¡RAM!

¡MAL-DICIÓN!

¡HAN!

¡AYU-DA!

¡ES-PERA!

¡YO TAMBIÉN NECESITO AYUDA!

¡BOOGA ARRR!

(¡BIEN HECHO! ¡MATADLES!)

¡SKO CHUGA BOGO!

(¡A TODOS!)

ZAP!

¿QUÉ?
¡AH!
¡QUÉ OSCURO!
¡UH!
¡GAAK KUDA!
(¡MALDITA NIÑATA!
TWIIIING
¿EEGHO?
(¿DÓNDE ESTÁS?)
¡NEE!
¡VEN AQUÍ!
¡AG!

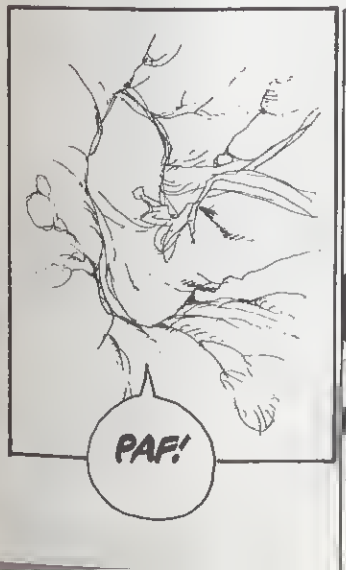
PAF!

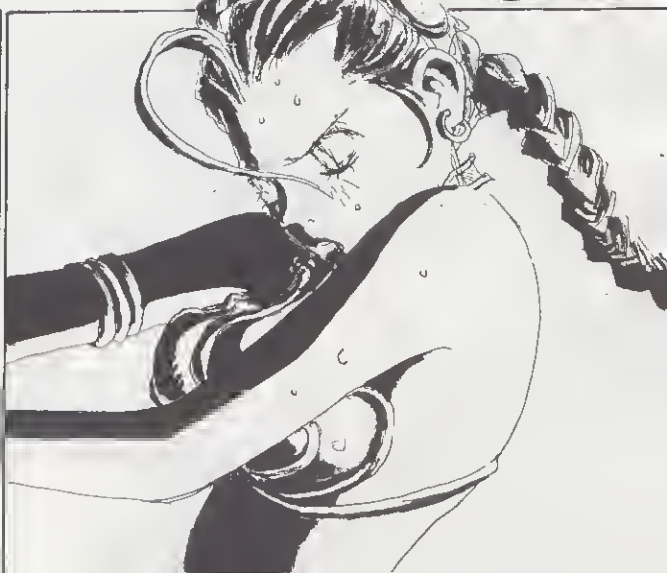

CLING
TAP
ORRIM
AAAAAG
IAH!

¡VAMOS, AGARRATE FUERTE, LANDO!
¡UN POCO MÁS!
¡NO LLEGO!
¡BÁJALA MÁS, HOMBRE!
BAD
¡GAUH!
¡UAH!
GRACIAS, CHEWIE.
VAMOS... CASI ...
¡NO PUEDO!
¡AYAA!
¡AY AYAY AY!

¡!!
¡GA!

¡YIA!
VOOOOOOOT

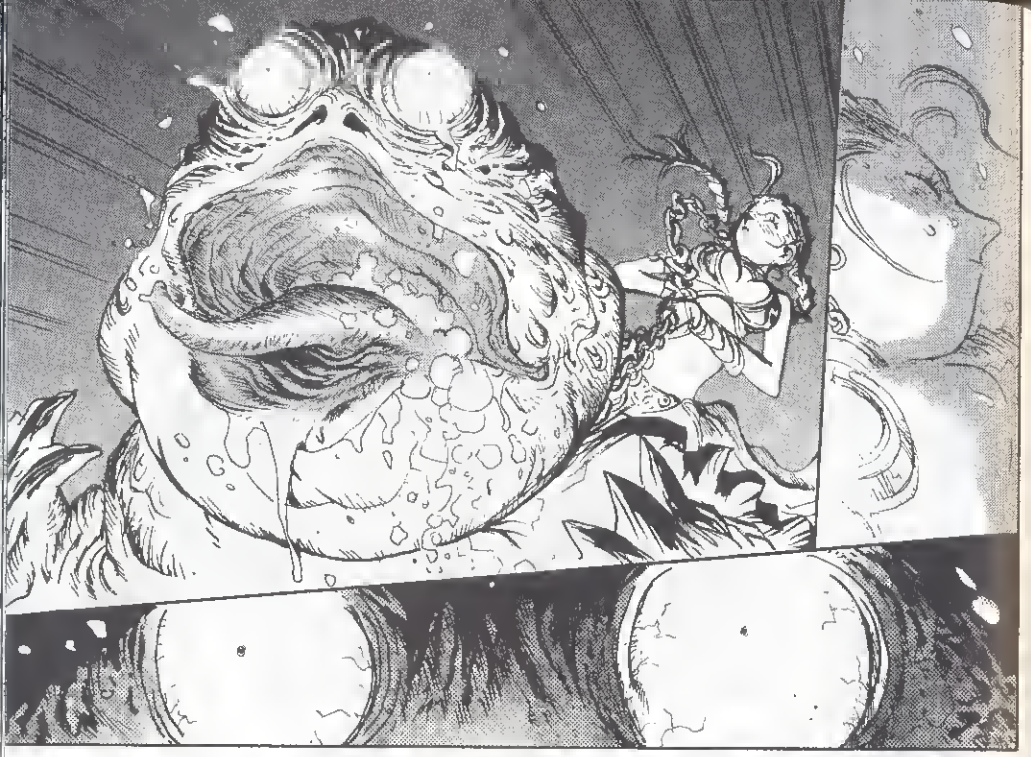

!!
FLAP
FLAP
¡MMMM

¡AG G H!
RAAAS

¡NOOOO!
RKKN
GOOD

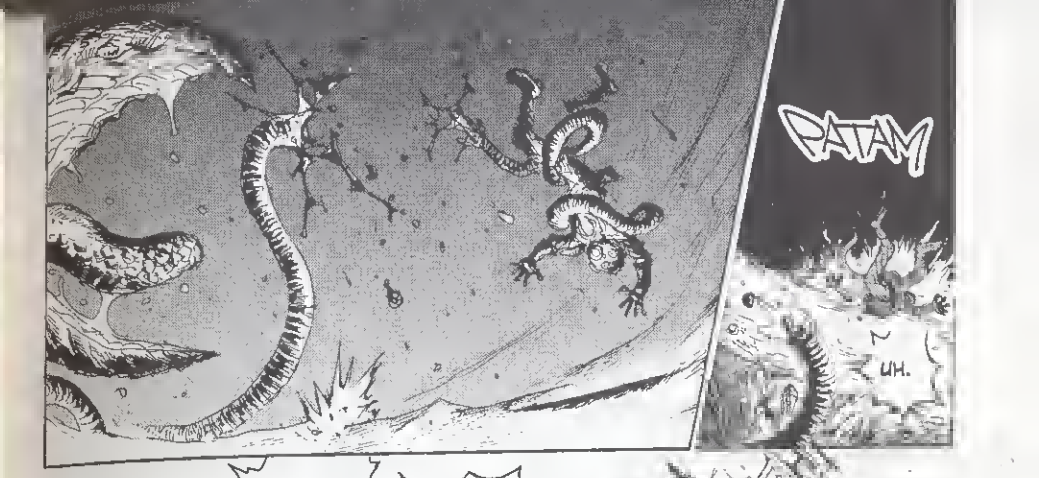
PATAM
UH.

LANDO ...
¡... NO TE MUEVAS!
AUAU AUHHH.

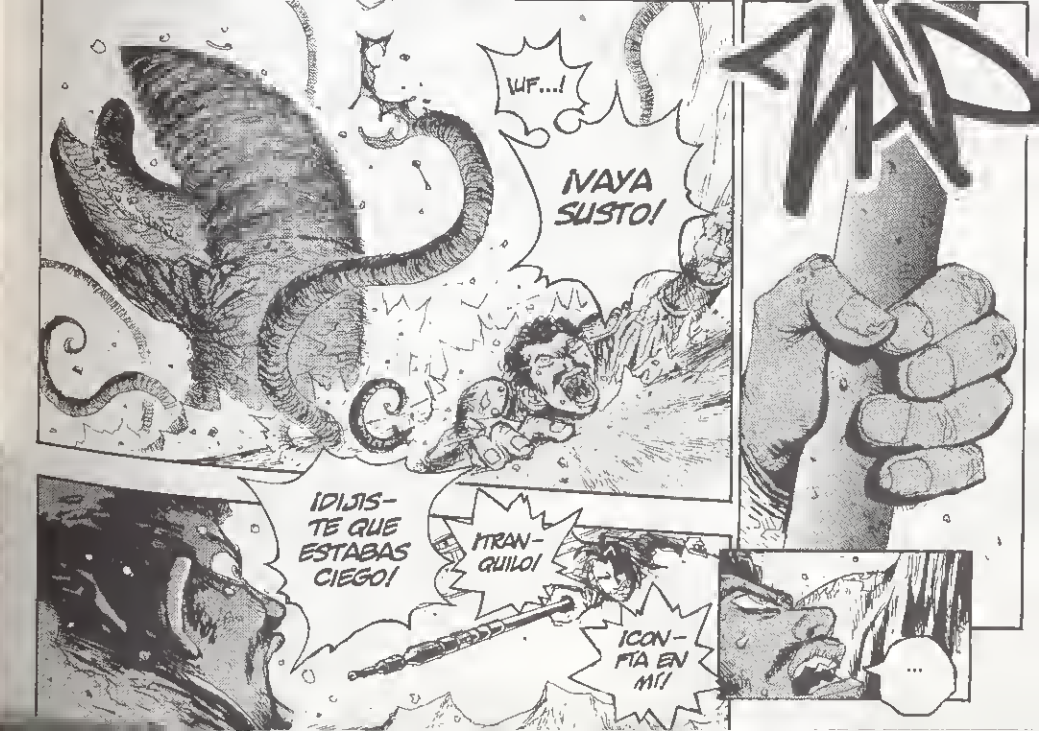
¡UF...!
¡VAYA SUSTO!
¡DIJIS-TE QUE ESTABAS CIEGO!
¡TRAN-QUILO!
¡CON-FÍA EN MÍ!
...

¿NO TIENES NADA QUE DECIRME?
¡GRACIAS!

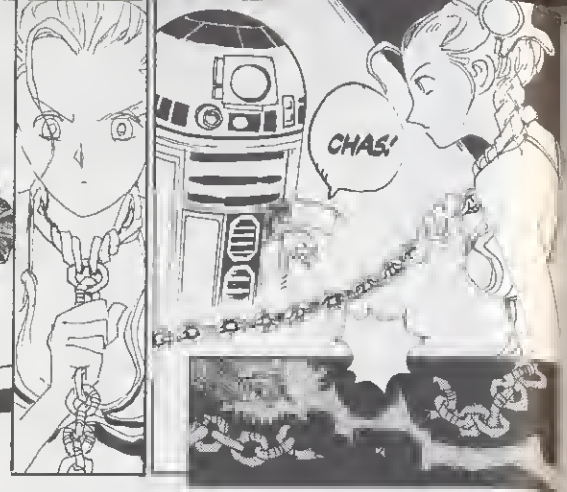
CHAS!

AAAAAAAUH
¡3PO!
PEK!
MIS OJOS
PSH!

¡AH!

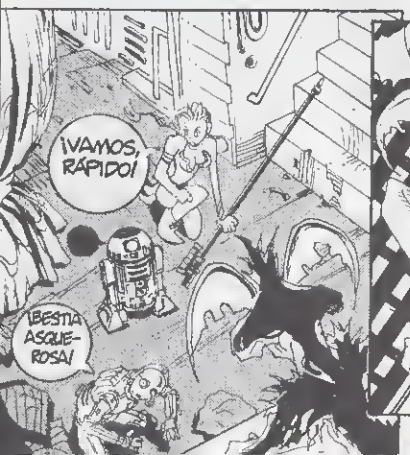
¡VAMOS, RÁPIDO!
¡BESTIA ASQUEROSA!

¡JA!
¡UH!

¡AA!
¡MUERE, JEDI!
PRIT!
CHIC!

ZAP
¡AGH!

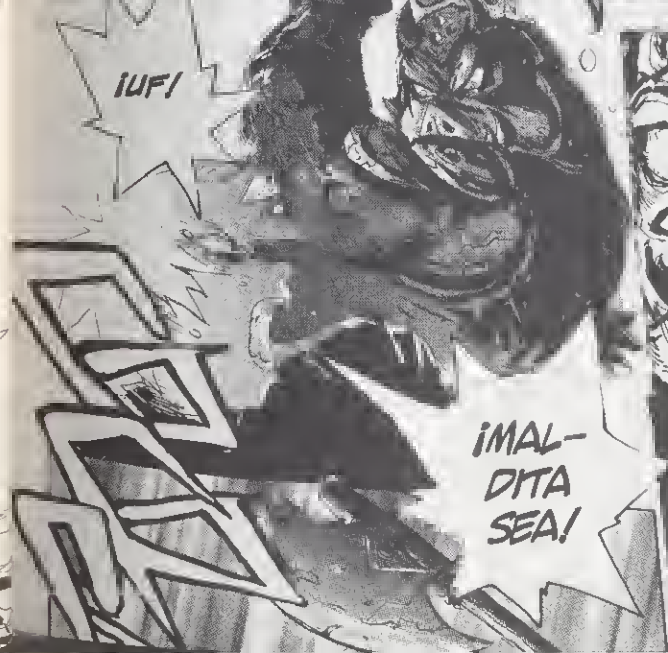
¡UF!
¡MALDITA SEA!

¡UH!
¿?

¡LEIA!

¡AH!

¡AH!

¡NO ESCAPAREIS!

FLUN

CLANG

¡LEIA!

¡COGE EL CAÑON!

¿QUE?

¡APUNTA A LA CUBIERTA!

¿EL CAÑON? ¡AH, VALE!

¡WU-KE!
¿ESTA BIEN ASÍ?
¡BIEN!
VA-MOS!
¿A-DONDE VAMOS?
¡?
ES IMPOSI...
NOS VAMOS.
COMO QUIE-RAS.
POF!
OYE, SOLO ALGO HA CAÍDO POR AHÍ
¿?
POF
¿OHW?
¡WU-KE!

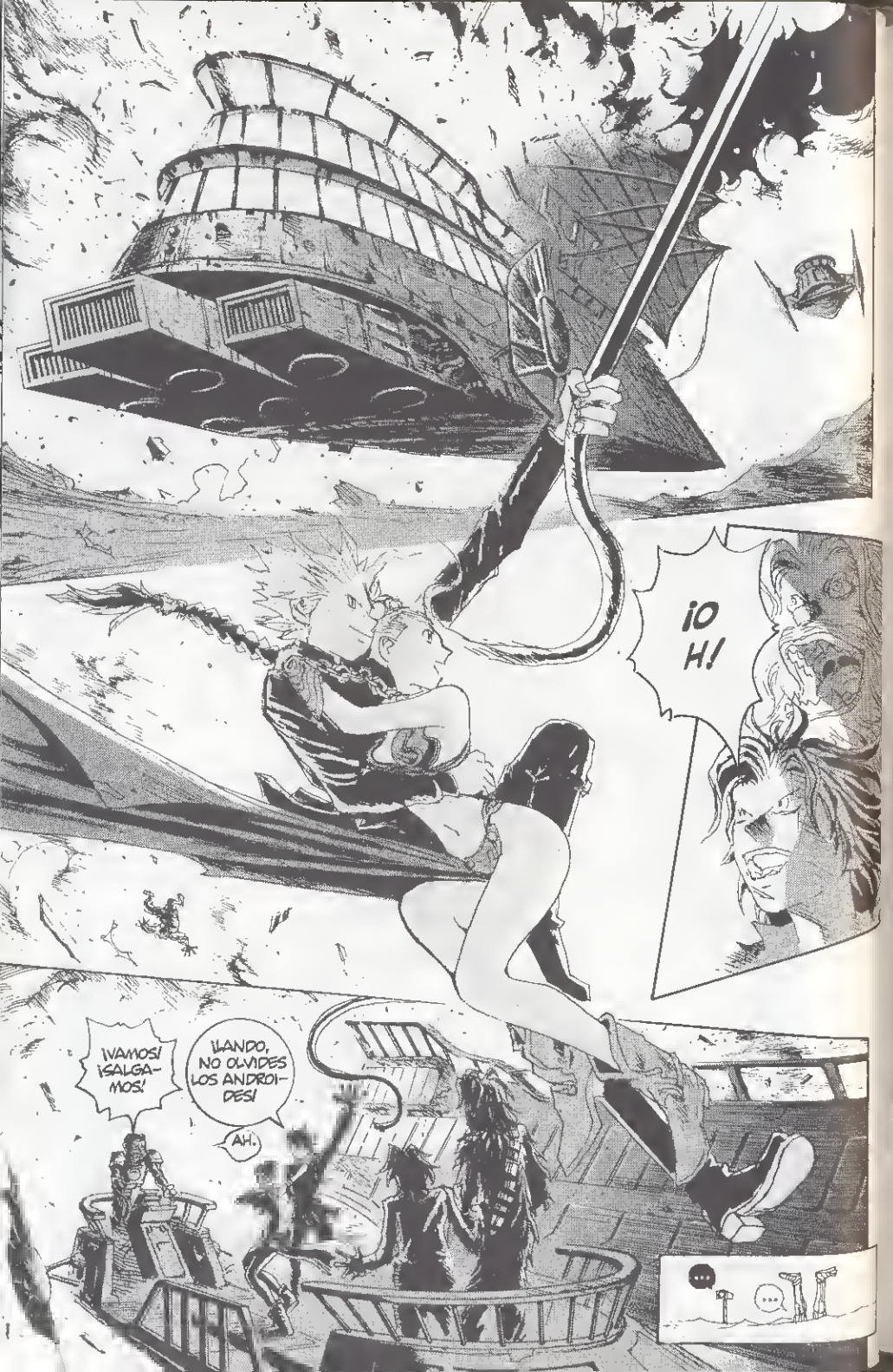
¡O H!
¡VAMOS! ¡SALGAMOS!
¡LANDO, NO OLVIDES LOS ANDROIDES!
AH.
...

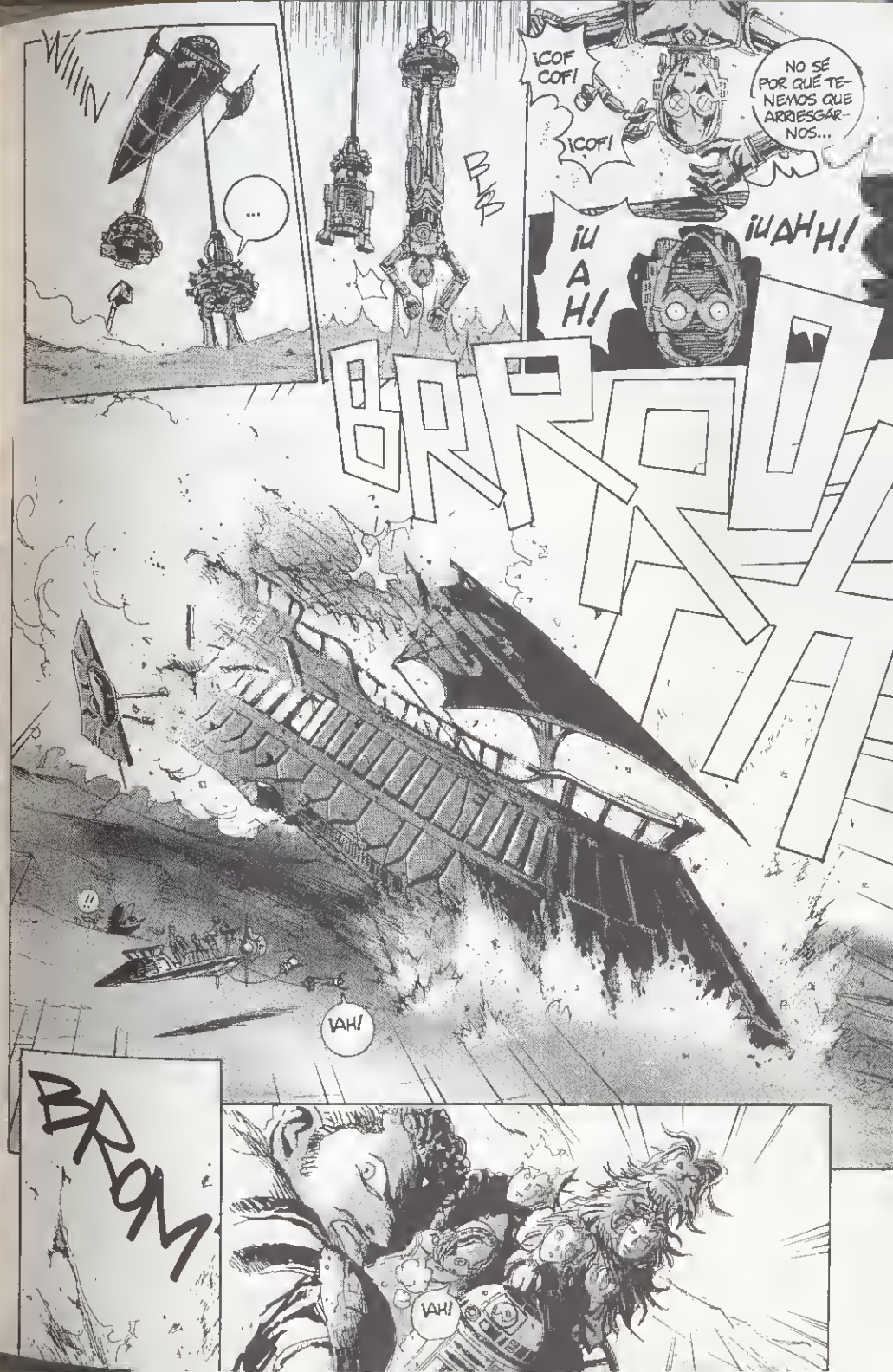
...
¡COF COF!
¡COF!
NO SE POR QUÉ TENEMOS QUE ARRIESGARNOS...
¡U A H!
¡UAHH!
BROOM
¡AH!
BROM
¡AH!

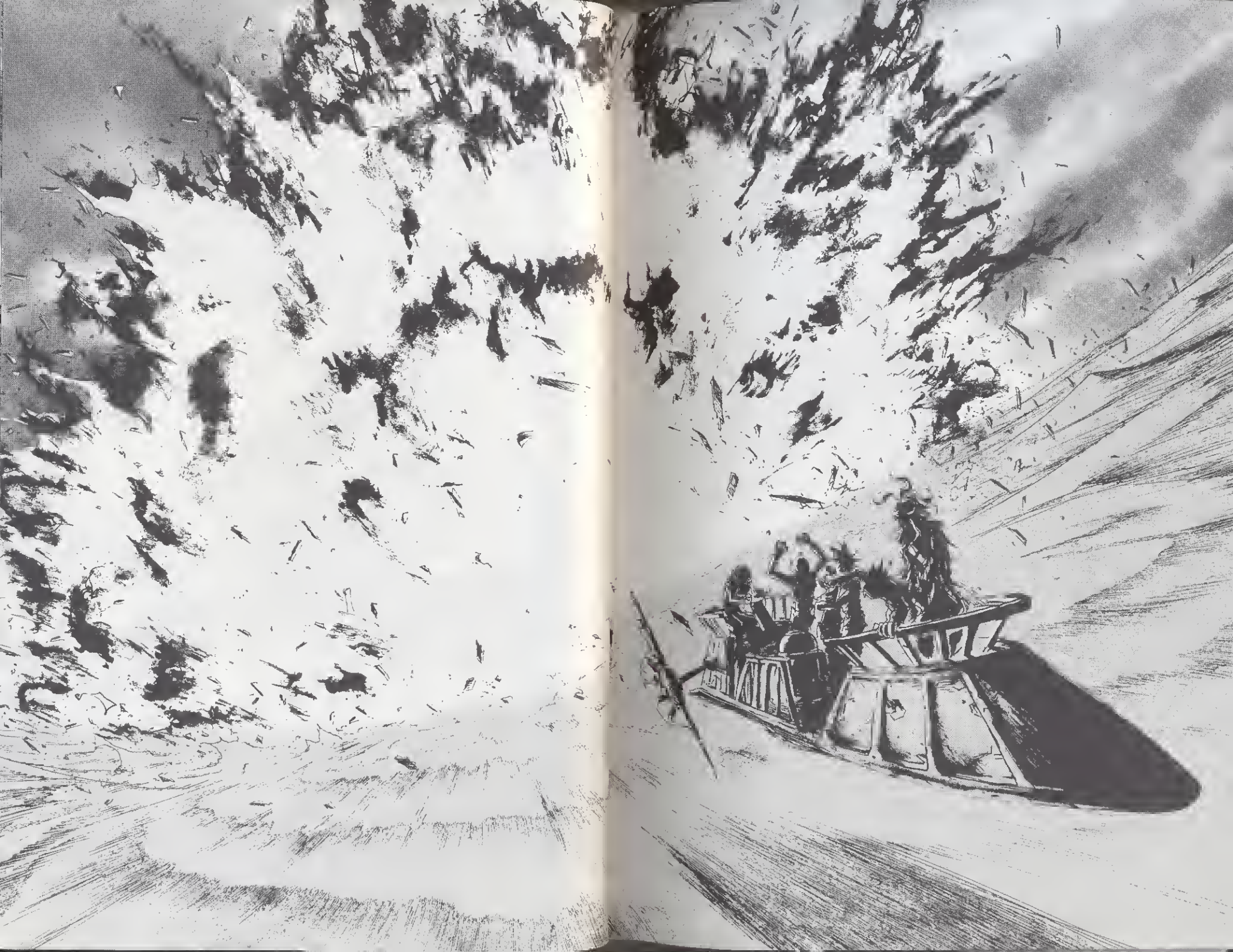

¡NOS...!

¡...VEREMOS EN LA FLOTA!

¡DATE PRISA!

¡LA ALIANZA YA HA DE ESTAR REUNIDA!

¡EH, LUKE!

¡AHORA SOY YO EL QUE TE DEBE UNA!

WHIIN

¡BYE!

BROOTT

TWOOT BRIIP

ASÍ ES, R2.

VAMOS AL SISTEMA DAGOBAH.

HE DE CUMPLIR UNA PROMESA...

...QUE LE HICE A UN VIEJO AMIGO

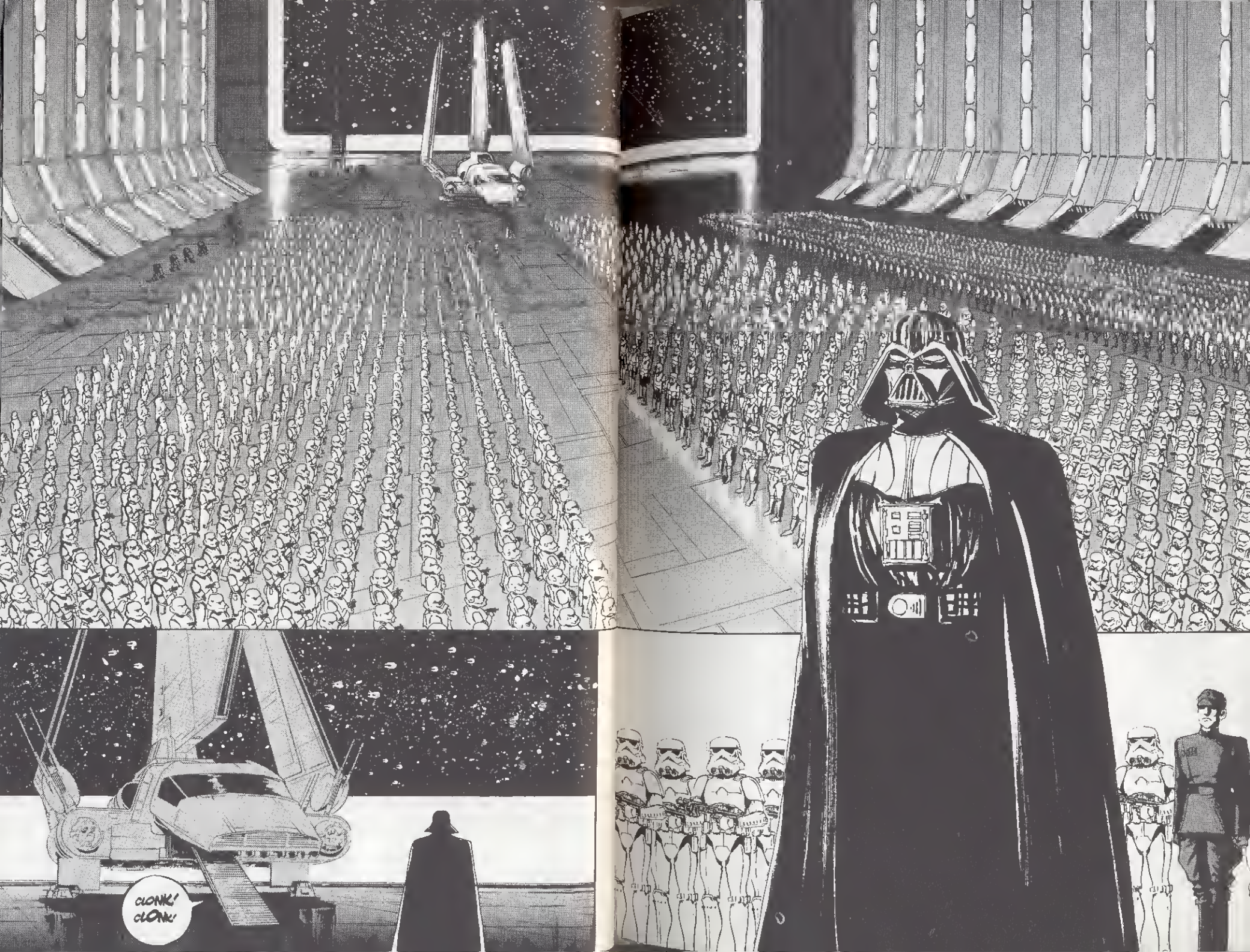
CLONK!
CLONK!

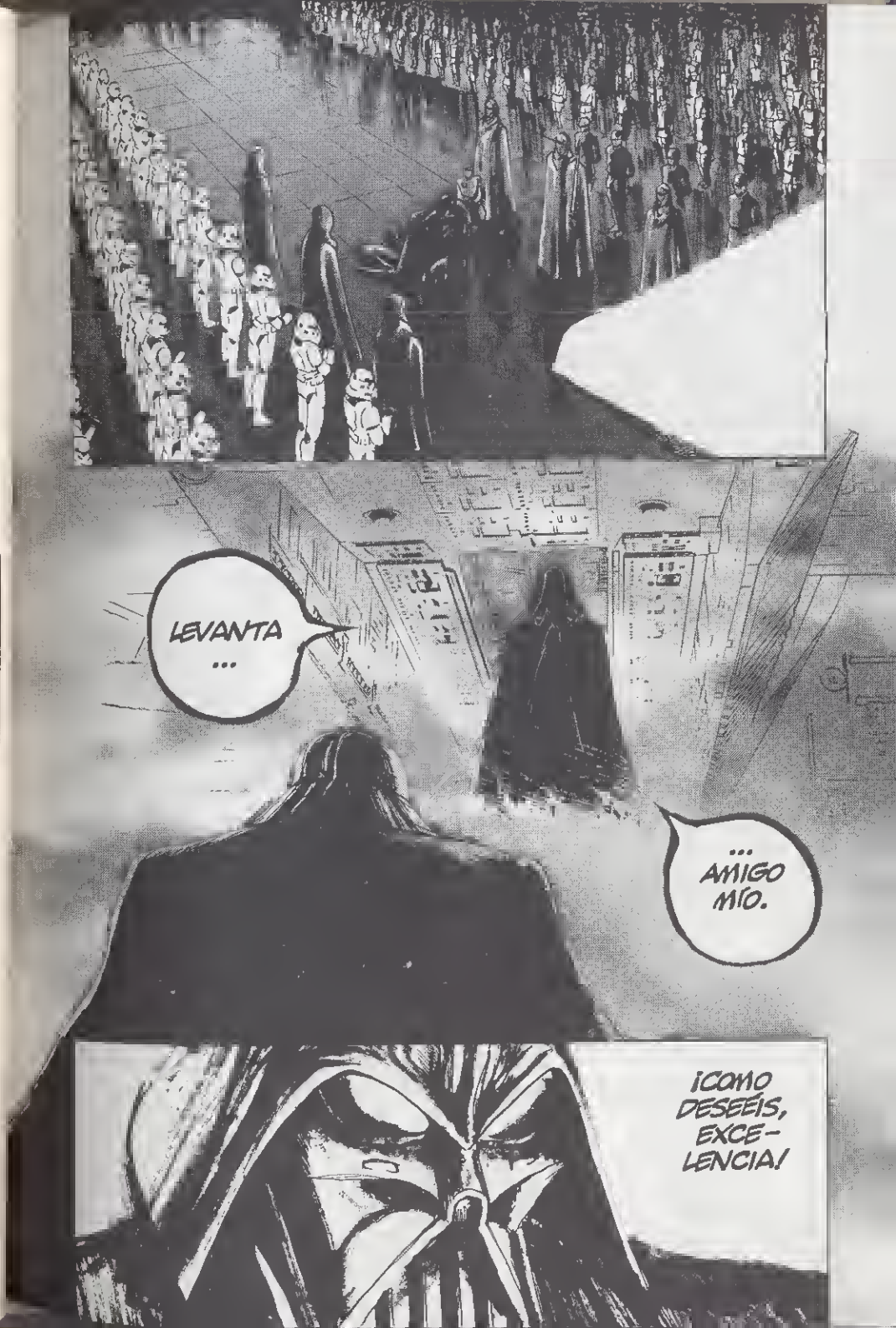
LEVANTA ...
... AMIGO MÍO.
¡COMO DESEÉIS, EXCE-LENCIA!

BUEN TRABAJO, LORD VADER.

PALPATINE. EMPERADOR DE LA GALAXIA.

LA ESTRELLA DE LA MUERTE ESTARÁ LISTA EN EL PLAZO PREVISTO...

ES UNA NOTICIA QUE ME SATISFACE.

AHORA...

PASEMOS A LA ACCIÓN.

PRESIENTO QUE DESEAS PROSEGUIR LA BÚSQUEDA DEL JOVEN SKYWALKER

CON EL TIEMPO, SERÁ EL QUIEN TE BUSQUE A TI.

Y CUANDO LO HAGA... DEBERÁS TRAERLO A MI PRESENCIA.

SÍ, MI SEÑOR.

SE HA HECHO MUY FUERTE

SÓLO LOS DOS, UNIDOS ...

... PODREMOS ATRAERLE ...

... AL LADO OSCURO DE LA FUERZA.

COMO DESEÉIS.

TODO SE ESTÁ DESARROLLANDO COMO YO HABÍA PREVISTO.

¡COF COF!
¿QUÉ EXPRESIÓN ES ÉSA?
¿EHH?

TAN VIEJO PAREZCO ...
... A UÑOS JÓVENES OJOS.
NO...
NO ES ESO.
ES OTRA COSA.
LO PAREZCO...
...SÍ... ENFERMO ESTOY
¡COF COF!
VIEJO Y DÉBIL
YODA. MAESTRO JEDI.
... CUÁNDO A LOS 900 AÑOS LLEGUES TÚ...
NO SERÁ TU ASPECTO TAN BUENO.
¡COF COF!
YA NO SOY UN JOVENCITO COMO TÚ, LUKE
JJU, JO, JO!
¡COF COF!
PRONTO LLEGARÁ ...
... EL MOMENTO DE DESCANSAR..
HUM ...
VAMOS... ASÍ.
... ETERNO EL SUEÑO. GANADO LO TENGO.

... MAESTRO YODA ...
FUERTE SOY POR LA FUERZA.. PERO NO TANTO.
... TÚ NO PUEDES ...
... MORIR.
LUKE... EL CREPÚSCULO ME ENVUELVE ...
Y PRONTO LA NOCHE DEBE CAER ...
ASÍ ES EL ORDEN DE LAS COSAS ...
EL ORDEN EN LA FUERZA ...
HE VUELTO ...
... PARA COMPLETAR MI ENTRENAMIENTO ...
Y CUMPLIR CON MI DEBER.
¡COF! COF!
MÁS ENTRENAMIENTO NO.
¿EH?
CONOCES LO NECESARIO.
¿ENTONCES YA SOY UN JEDI?
NO AÚN ...
... UNA COSA FALTA ...
... VADER ...

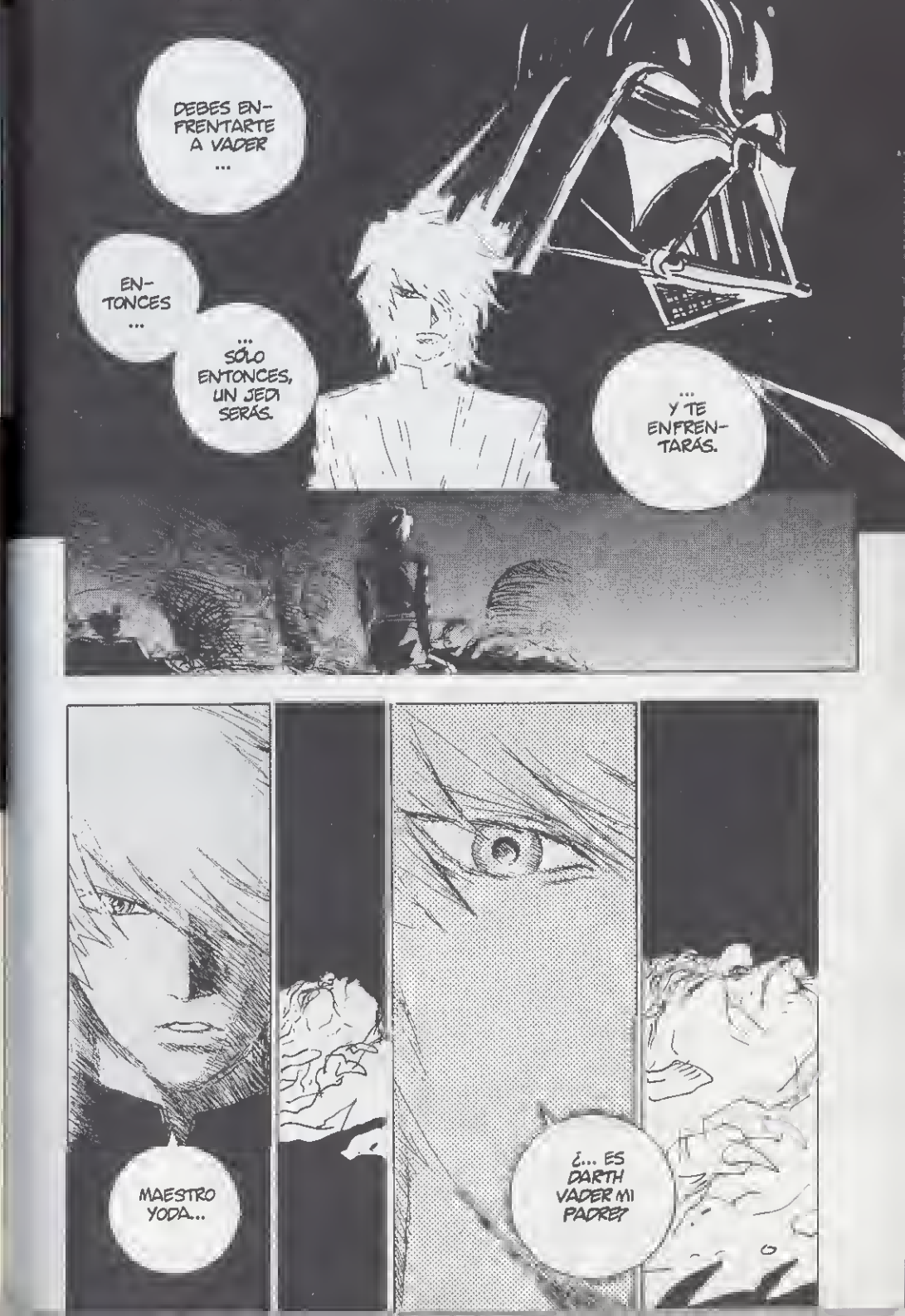
DEBES ENFRENTARTE A VADER ...
ENTONCES ...
... SÓLO ENTONCES, UN JEDI SERÁS.
... Y TE ENFRENTARÁS.
MAESTRO YODA...
¿... ES DARTH VADER MI PADRE?

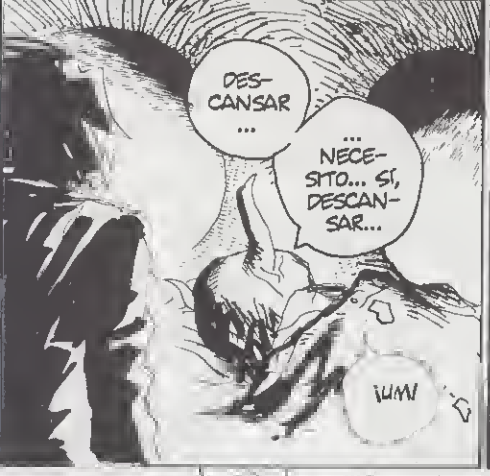
DES-
CANSAR
...
...
NECE-
SITO... SÍ,
DESCAN-
SAR...
¡UM!

CHLF
CHLF

YODA,
NECESITO
SABERLO.

MAESTRO
YODA, POR
FAVOR

SÍ
...
...TU
PADRE
ES.

SÍ.
INESPE-
RADO ES
...
...
Y DESA-
FORTU-
NADO.

¿DI-
JOTELO
ÉL?

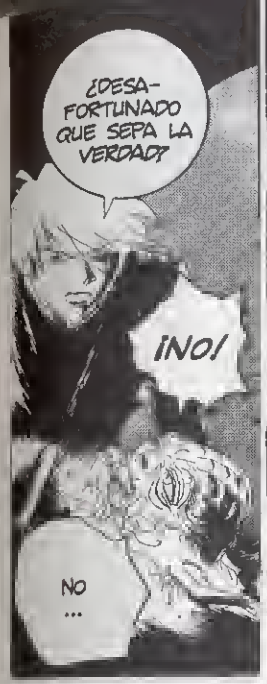
¿DESA-
FORTUNADO
QUE SEPA LA
VERDAD?
¡NO!
NO
...

DESAFOR-
TUNADO QUE
CORRIERAS A
ENFRENTARTE
A ÉL...
¡COF!
PUES
INCOMPLE-
TO ERA TU
ENTRENA-
MIENTO...

¡COF!
¡COF!
LISTO
NO ESTÁS
AÚN PARA
SOPORTAR
ESA CARGA
...

LO
SIENTO,
MAESTRO
YODA.
...
ESCU-
CHA CON
ATEN-
CIÓN
...
...
RE-
CUERDA
...
EL PODER
DE UN JEDI
FLUYE DE LA
FUERZA.. PERO
ATENCIÓN...
...EL MIEDO,
LA AGRESI-
VIDAD... EL
LADO OSCURO
ELLOS SON.
Y ...UNA
VEZ QUE
ALLÍ EMPIEZAS
A ENTRAR...
PARA SIEMPRE
DOMINARÁN
...
...
TU
DESTI-
NO.

¡COF COF!
LUKE ...
... NO ...
NO SUBESTIMES ...
... LOS PODERES DEL EMPERADOR ...
O EL DESTINO ...
... DE TU PADRE SUFRIRÁS...

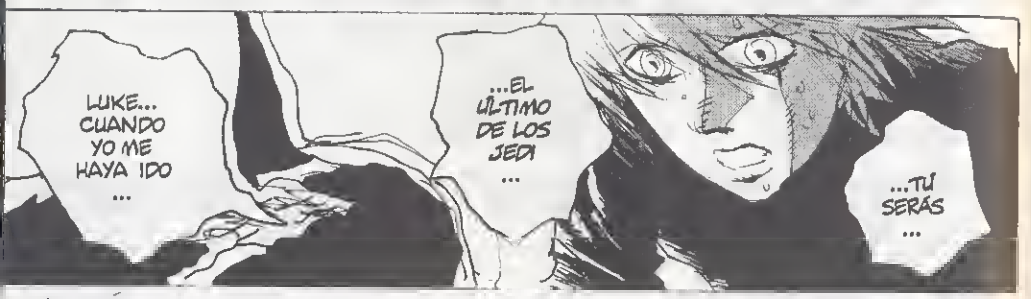
LUKE... CUANDO YO ME HAYA IDO ...
...EL ÚLTIMO DE LOS JEDI ...
...TÚ SERÁS ...

LUKE... LA FUERZA ESTÁ ARRAIGADA EN TU FAMILIA.
TRANSMITE...
... LO QUE HAS APRENDIDO ...

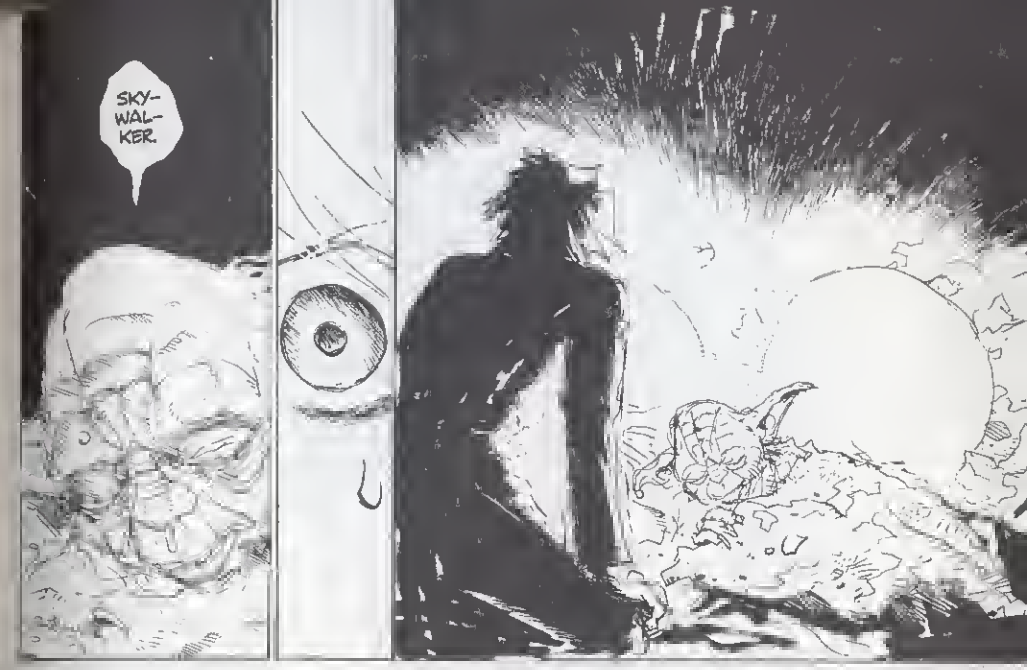
SKYWALKER.

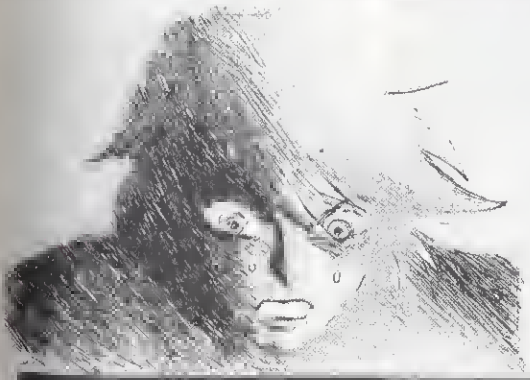

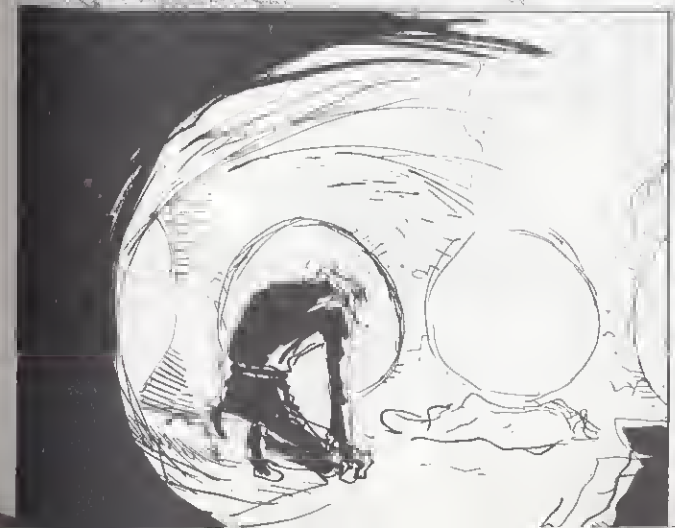

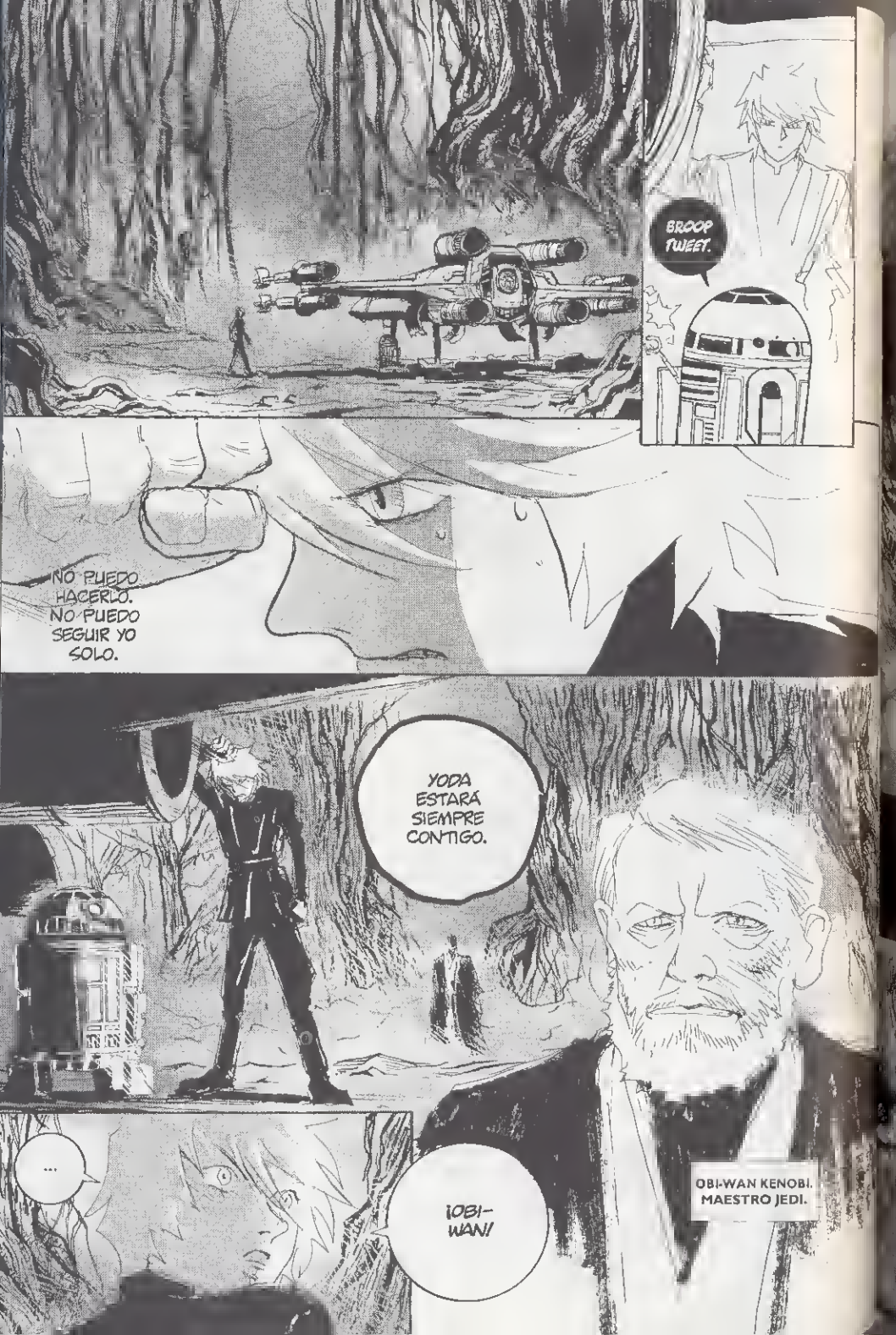
BROOP TWEET.
NO PUEDO HACERLO. NO PUEDO SEGUIR YO SOLO.
YODA ESTARÁ SIEMPRE CONTIGO.
...
¡OBI-WAN!
OBI-WAN KENOBI. MAESTRO JEDI.

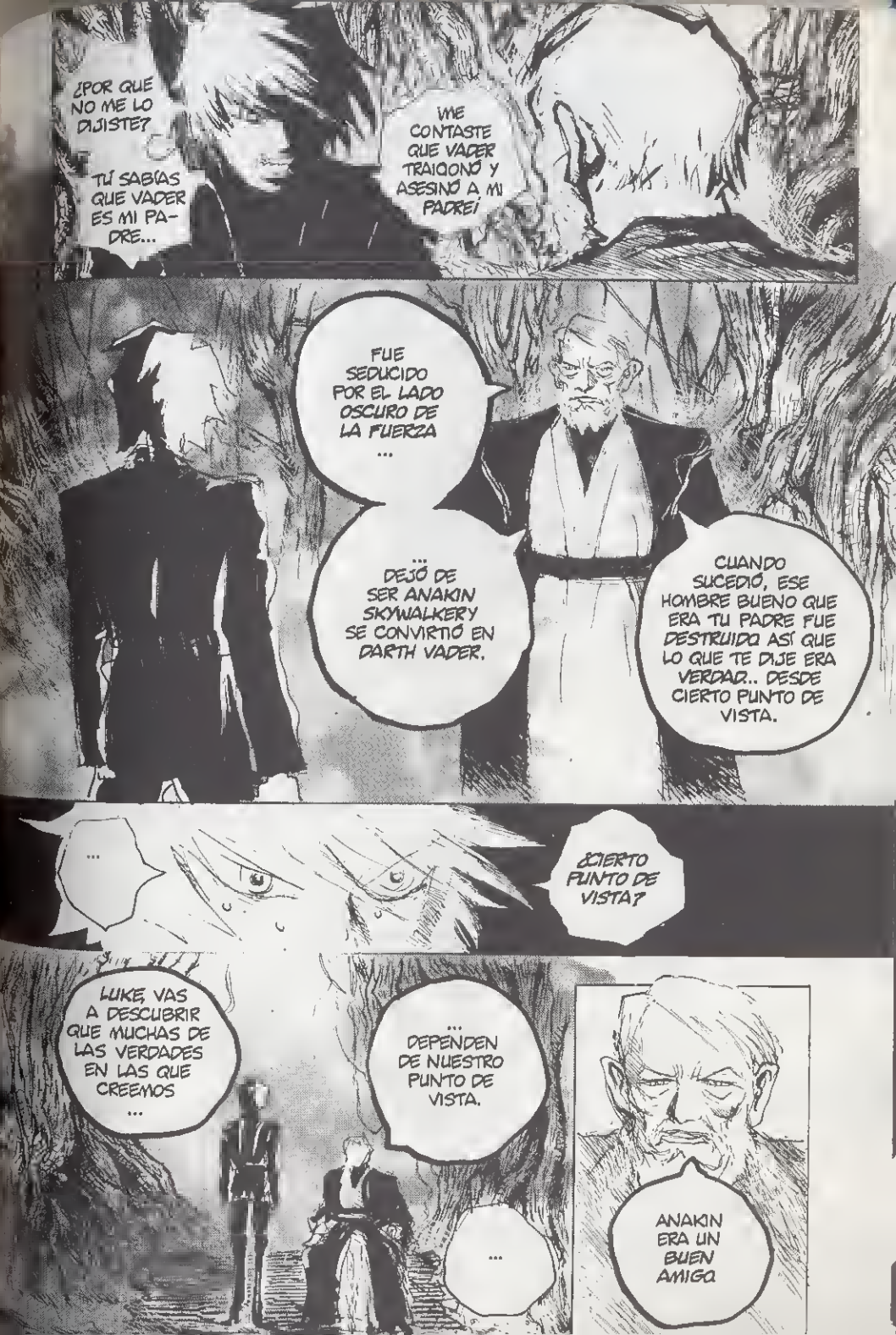
¿POR QUE NO ME LO DIJISTE?
TÚ SABÍAS QUE VADER ES MI PADRE...
¡ME CONTASTE QUE VADER TRAICIONÓ Y ASESINÓ A MI PADRE!
FUE SEDUCIDO POR EL LADO OSCURO DE LA FUERZA ...
... DEJÓ DE SER ANAKIN SKYWALKER Y SE CONVIRTIÓ EN DARTH VADER.
CUANDO SUCEDIÓ, ESE HOMBRE BUENO QUE ERA TU PADRE FUE DESTRUIDO ASÍ QUE LO QUE TE DIJE ERA VERDAD... DESDE CIERTO PUNTO DE VISTA.
...
¿CIERTO PUNTO DE VISTA?
LUKE, VAS A DESCUBRIR QUE MUCHAS DE LAS VERDADES EN LAS QUE CREEMOS ...
... DEPENDEN DE NUESTRO PUNTO DE VISTA.
...
ANAKIN ERA UN BUEN AMIGO.

CUANDO LE CONOCÍ, TU PADRE ERA YA UN GRAN PILOTO.
Y ME IMPRESIONÓ LA INTENSIDAD EN QUE LA FUERZA ESTABA CON ÉL.
YO LE TOMÉ A MI CARGO PARA ENTRENARLO COMO A UN JEDI...
...PENSÉ QUE PODRÍA HACERLO TAN PERFECTAMENTE COMO LO HARÍA YODA...
ME EQUIVOQUÉ.
¡EL BIEN AÚN ESTÁ EN ÉL!

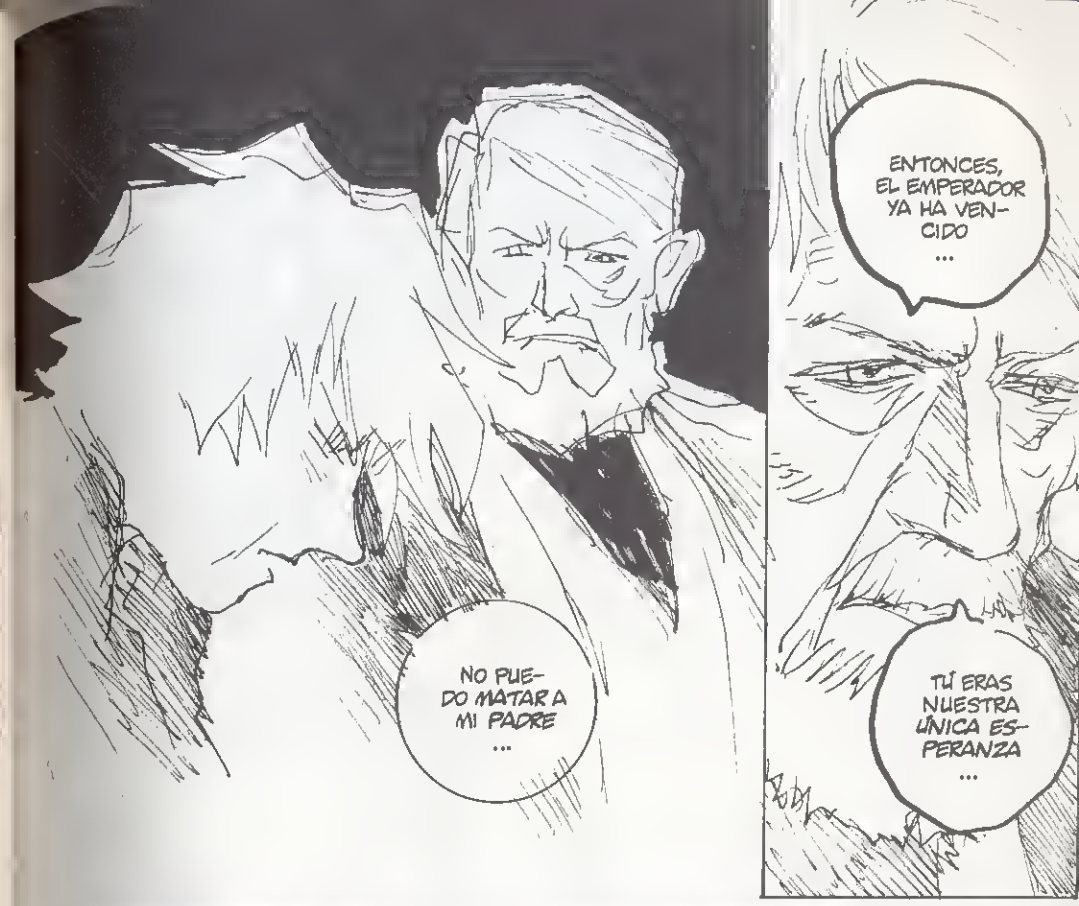
NO PUEDO MATAR A MI PADRE ...
ENTONCES, EL EMPERADOR YA HA VENCIDO ...
TÚ ERAS NUESTRA ÚNICA ESPERANZA ...

AHORA ES MÁS UNA MÁQUINA QUE UN HOMBRE.
MALVADO Y CRUEL.
NO PUEDO HACERLO, BEN.
NO PUEDES ESCAPAR A TU DESTINO ...
... DEBES ENFRENTARTE DE NUEVO A DARTH VADER

YODA ME HABLÓ DE OTRO ...
EL OTRO DEL QUE HABLÓ ES TU HERMANA MELLIZA.
...OS ESCONDIMOS DE VUESTRO PADRE CUANDO NACISTEIS.
PERO ...
... YO NO TENGO ...
MMM.
PARA PROTEGEROS A LOS DOS DEL EMPERADOR ...

EL EMPERADOR SABÍA, IGUAL QUE YO...
...QUE SI ANAKIN TENÍA ALGÚN HIJO, SERÍA UNA AMENAZA PARA É.
ÉSA ES LA RAZÓN POR LA QUE TU HERMANA PERMANECE EN EL ANONIMATO.
...
YO...
...UNA HERMANA...

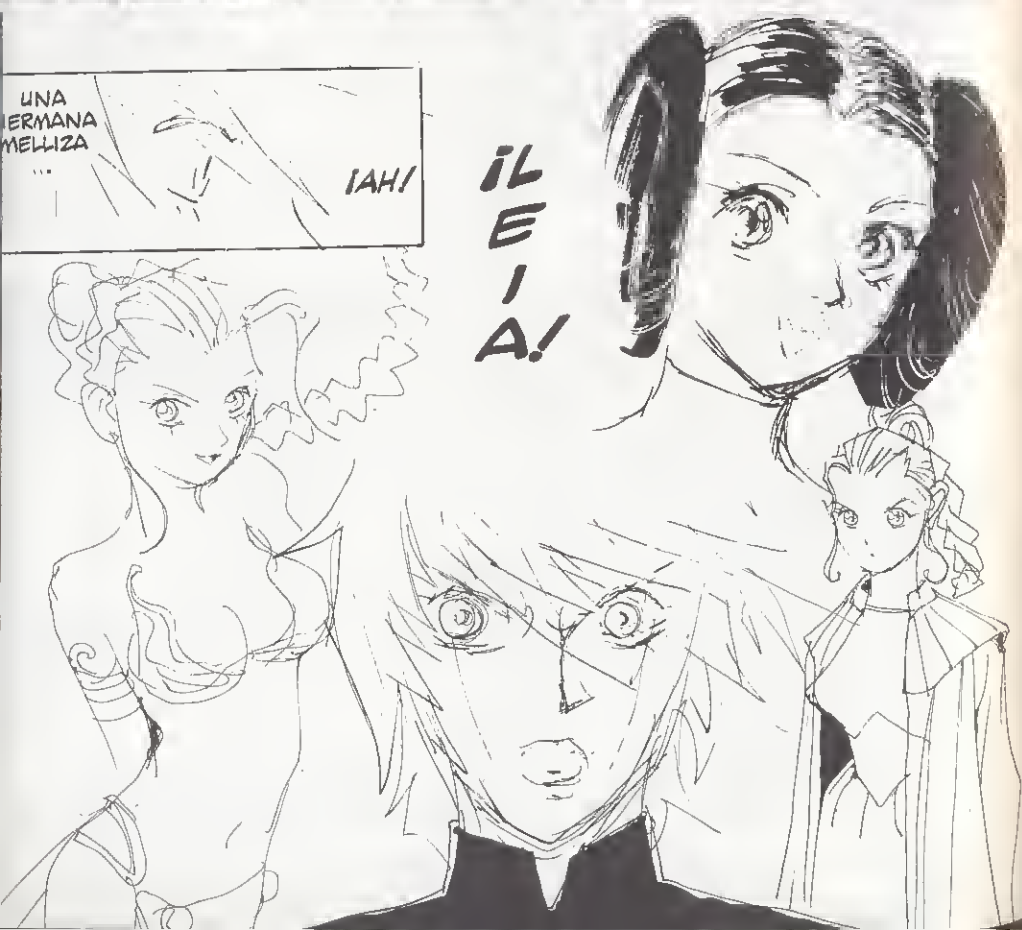
UNA HERMANA MELLIZA...
¡AH!
¡LEIA!

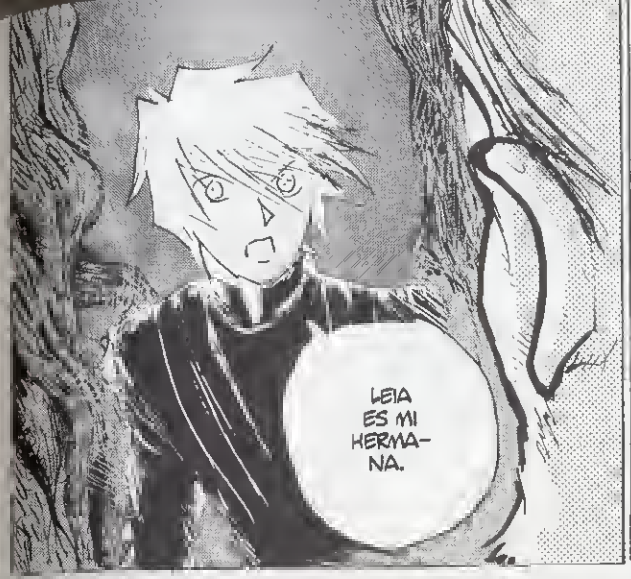
LEIA ES MI HERMANA.

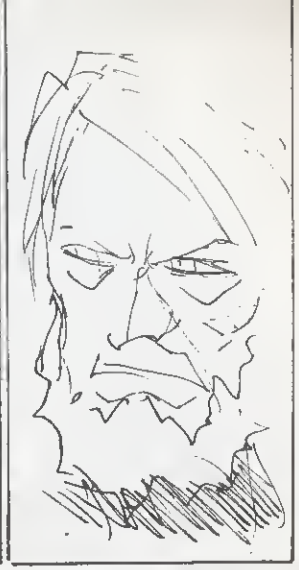

TU INSTINTO TE SIRVE BIEN.
ENTIERRA TUS SENTIMIENTOS, LUKE...

SON DIGNOS DE TI... PERO TAMBIÉN PODRÍAN SERVIR AL EMPERADOR.

ACKBAR
COMANDANTE
REBELDE

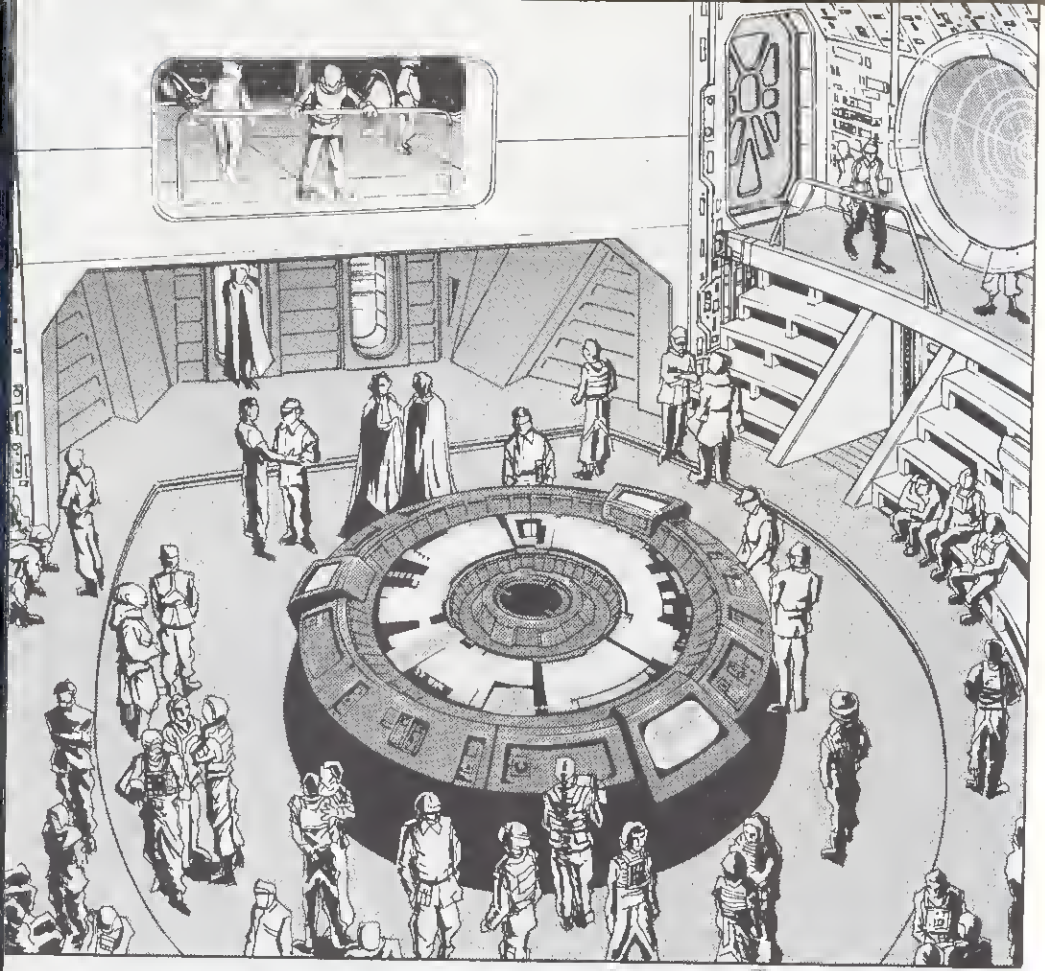

¡ES WEDGE ANTILLES!
¡OH!
¡CARA!
TAP

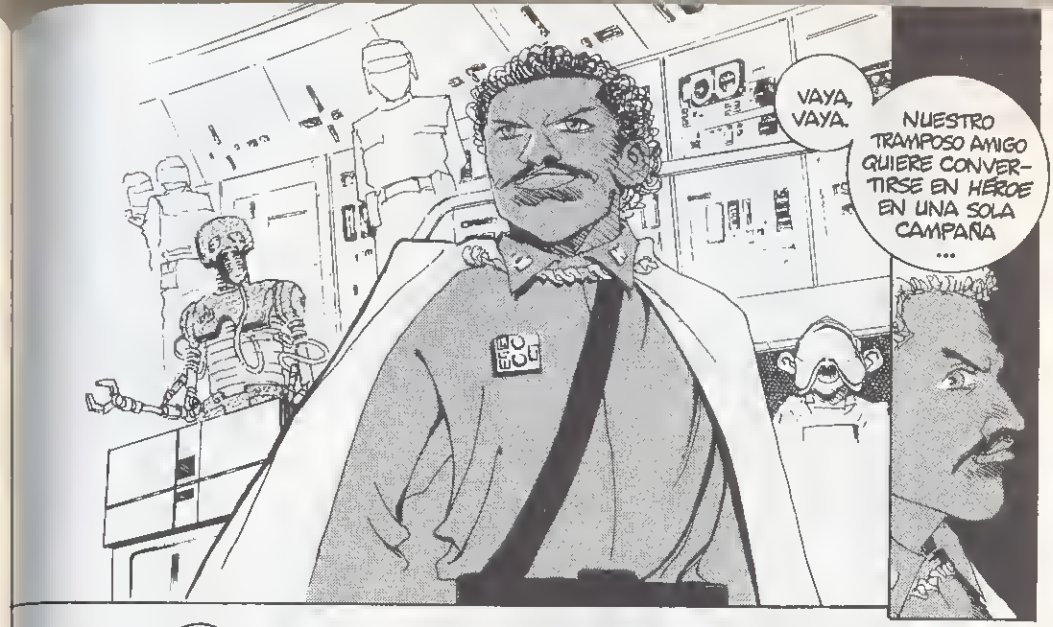
VAYA, VAYA.
NUESTRO TRAMPOSO AMIGO QUIERE CONVERTIRSE EN HÉROE EN UNA SOLA CAMPAÑA ...

JE, JE,
PARECE ...
... MENTIRA... ¿NO CREES, CHEWIE?
¡FÚJATE! ¡YA NO ES BARÓN ...!
¡...SINO TODO UN GENERAL! ¡EL GENERAL LANDO CALRISSIAN!
LES HABRÁN CONTADO MI PEQUEÑA MANIOBRA EN LA BATALLA DE TAANAB.
A MÍ NO ME MIRES.
YO SÓLO LES DIJE QUE ERAS UN BUEN PILOTO.
NO SABÍA ...
... QUE BUSCABAN A ALGUIEN PARA DIRIGIR ESTE LOCO ATAQUE

ME SORPRENDE QUE NO TE LO PIDIERAN A TI.
BUENO, ¿QUIÉN DICE QUE NO? PERO NO SOY TONTA

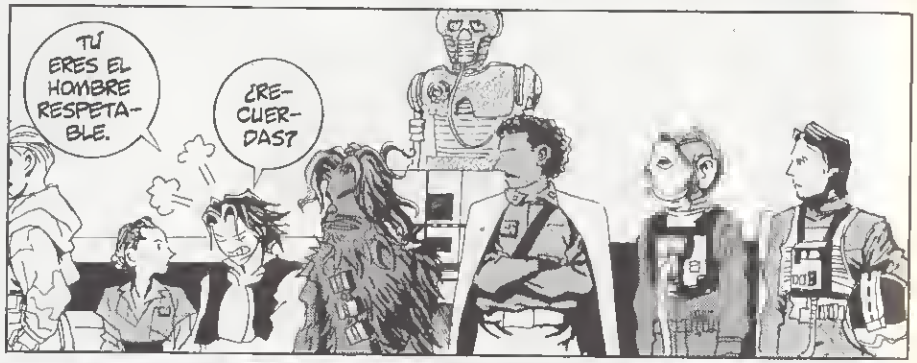
TÚ ERES EL HOMBRE RESPETABLE.
¿RECUERDAS?

VAYA.
YA SE HA PICADO.

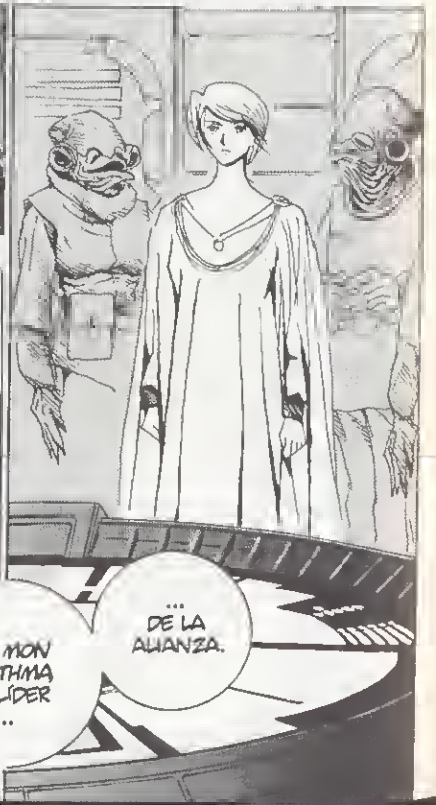

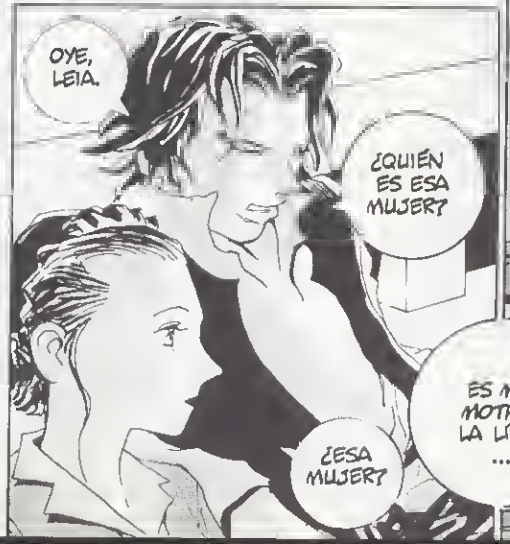
OYE, LEIA.
¿QUIÉN ES ESA MUJER?
¿ESA MUJER?
ES MON MOTHMA LA LÍDER ...
... DE LA ALIANZA.

EL EMPERADOR HA COMETIDO UN ERROR Y HA LLEGADO EL MOMENTO DE ATACAR
GRACIAS A NUESTROS ESPÍAS BOTHAN ...
... CONOCEMOS LA SITUACIÓN EXACTA DE LA NUEVA ESTACIÓN DE COMBATE.

SABEMOS QUE LAS ARMAS DE ESTA NUEVA ESTRELLA DE LA MUERTE NO FUNCIONAN AÚN.
CON SU FLOTA DESPERDIGADA POR LA GALAXIA BUSCÁNDONOS, ESTÁ RELATIVAMENTE INDEFENSA.

PERO LO MÁS IMPORTANTE ES ESTO.

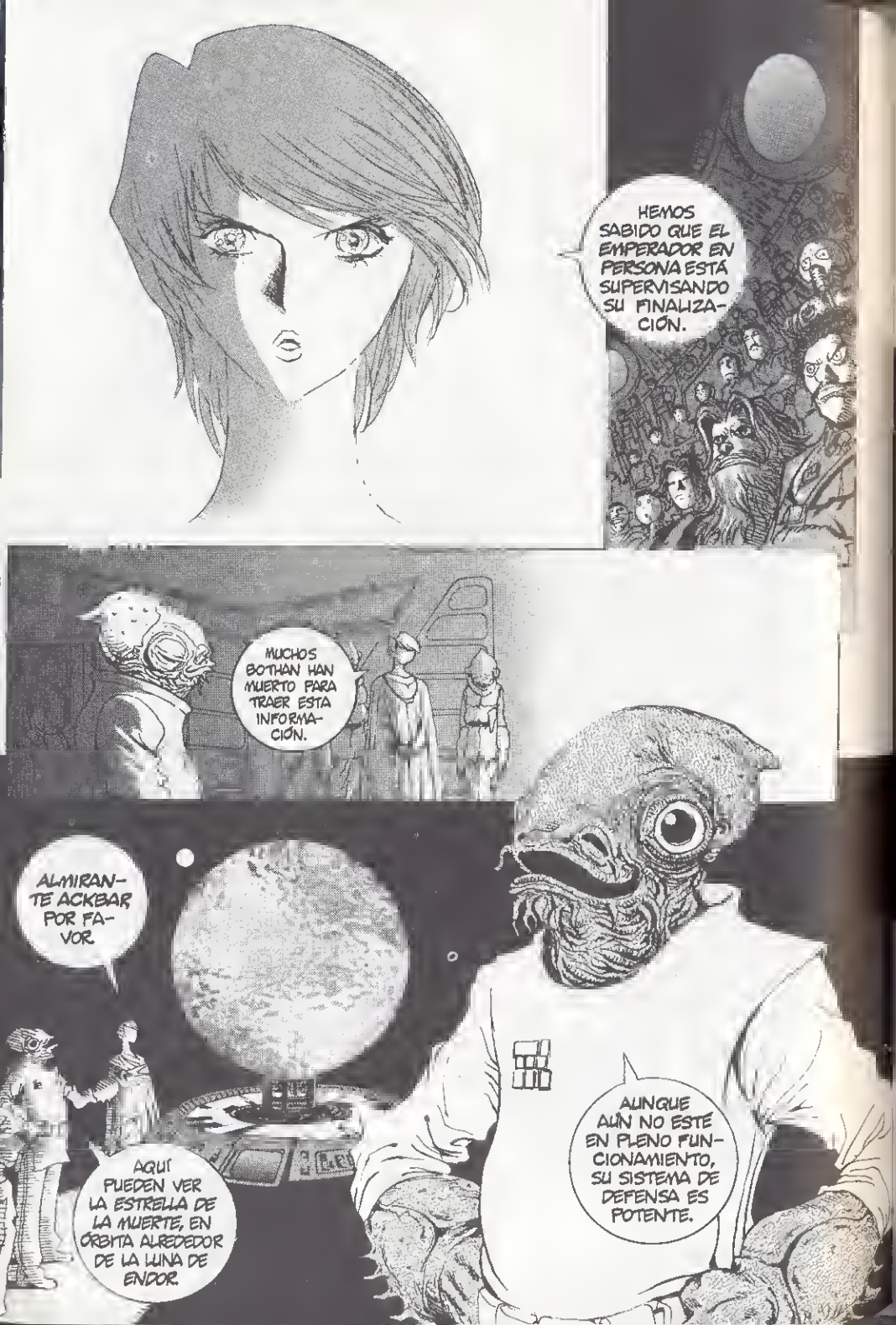
HEMOS SABIDO QUE EL EMPERADOR EN PERSONA ESTÁ SUPERVISANDO SU FINALIZACIÓN.
MUCHOS BOTHAN HAN MUERTO PARA TRAER ESTA INFORMACIÓN.
ALMIRANTE ACKBAR POR FAVOR.
AQUÍ PUEDEN VER LA ESTRELLA DE LA MUERTE, EN ÓRBITA ALREDEDOR DE LA LUNA DE ENDOR.
AUNQUE AÚN NO ESTÉ EN PLENO FUNCIONAMIENTO, SU SISTEMA DE DEFENSA ES POTENTE.

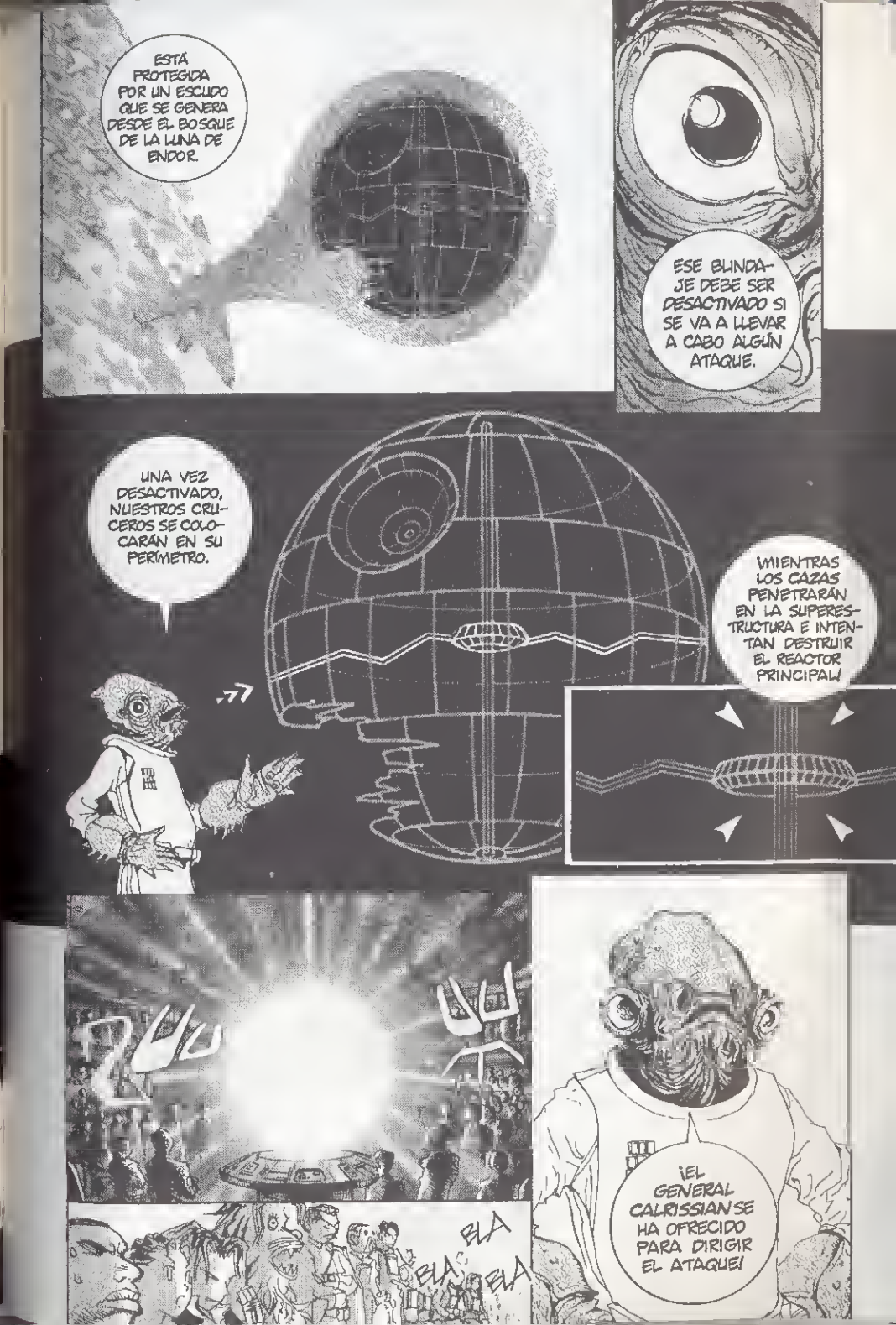
ESTÁ PROTEGIDA POR UN ESCUDO QUE SE GENERA DESDE EL BOSQUE DE LA LUNA DE ENDOR.
ESE BLINDAJE DEBE SER DESACTIVADO SI SE VA A LLEVAR A CABO ALGÚN ATAQUE.
UNA VEZ DESACTIVADO, NUESTROS CRUCEROS SE COLOCARÁN EN SU PERÍMETRO.
MIENTRAS LOS CAZAS PENETRARÁN EN LA SUPERESTRUCTURA E INTENTAN DESTRUIR EL REACTOR PRINCIPAL!
ELA
ELA
ELA
¡EL GENERAL CALRISSIAN SE HA OFRECIDO PARA DIRIGIR EL ATAQUE!

BUENA SUERTE. TE HARÁ FALTA.
PUES SÍ.
AHORA ESCUCHAREMOS AL GENERAL MADINE
GENERAL MADINE. EJÉRCITO REBELDE.

HEMOS ROBADO UNA LANZADERA IMPERIAL UTILIZANDO UNA CLAVE...
...UN COMANDO DE ASALTO SE POSARÁ SOBRE ENDOR.
Y DESACTIVARÁ EL GENERADOR DE FUERZA.
BLA
BLA
PARECE PELIGROSO.
¿QUIÉN VA A HACERLO?
VAYA.
ALGÚN SUICIDA SEGURO.
GENERAL SOLO.
¿ESTÁ PREPARADO SU COMANDO?

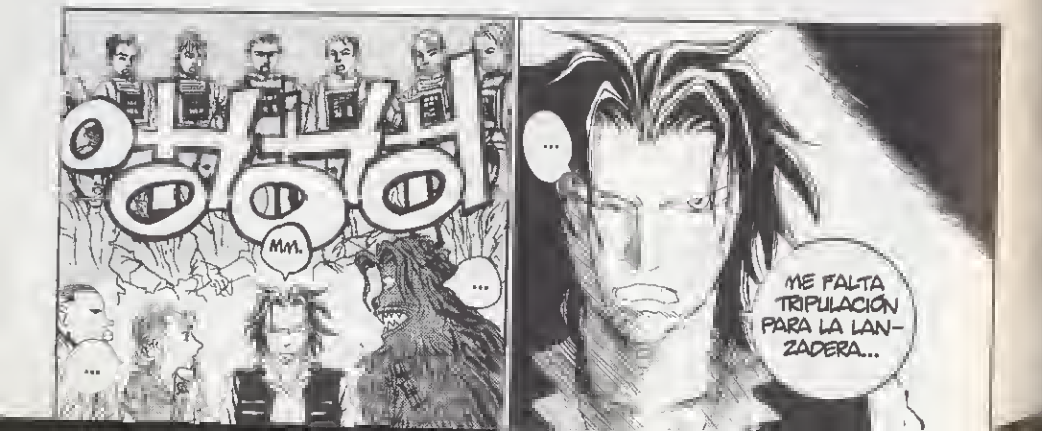
MM.
...
...
...
ME FALTA TRIPULACIÓN PARA LA LANZADERA...

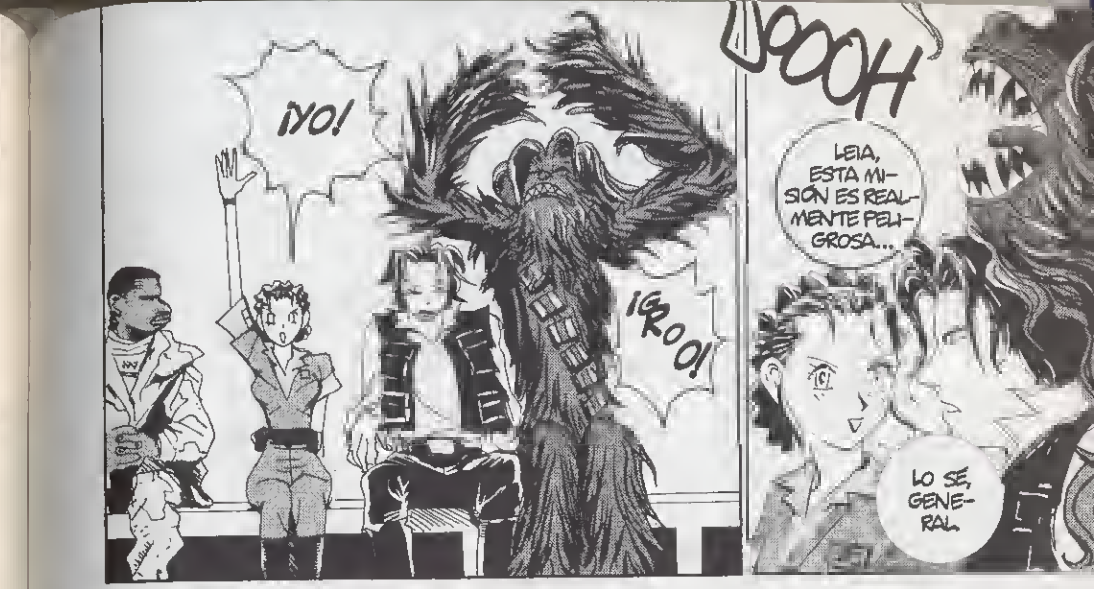
¡YO!
¡GROO!
OOOH
LEIA, ESTA MISIÓN ES REALMENTE PELIGROSA...
LO SÉ, GENERAL.

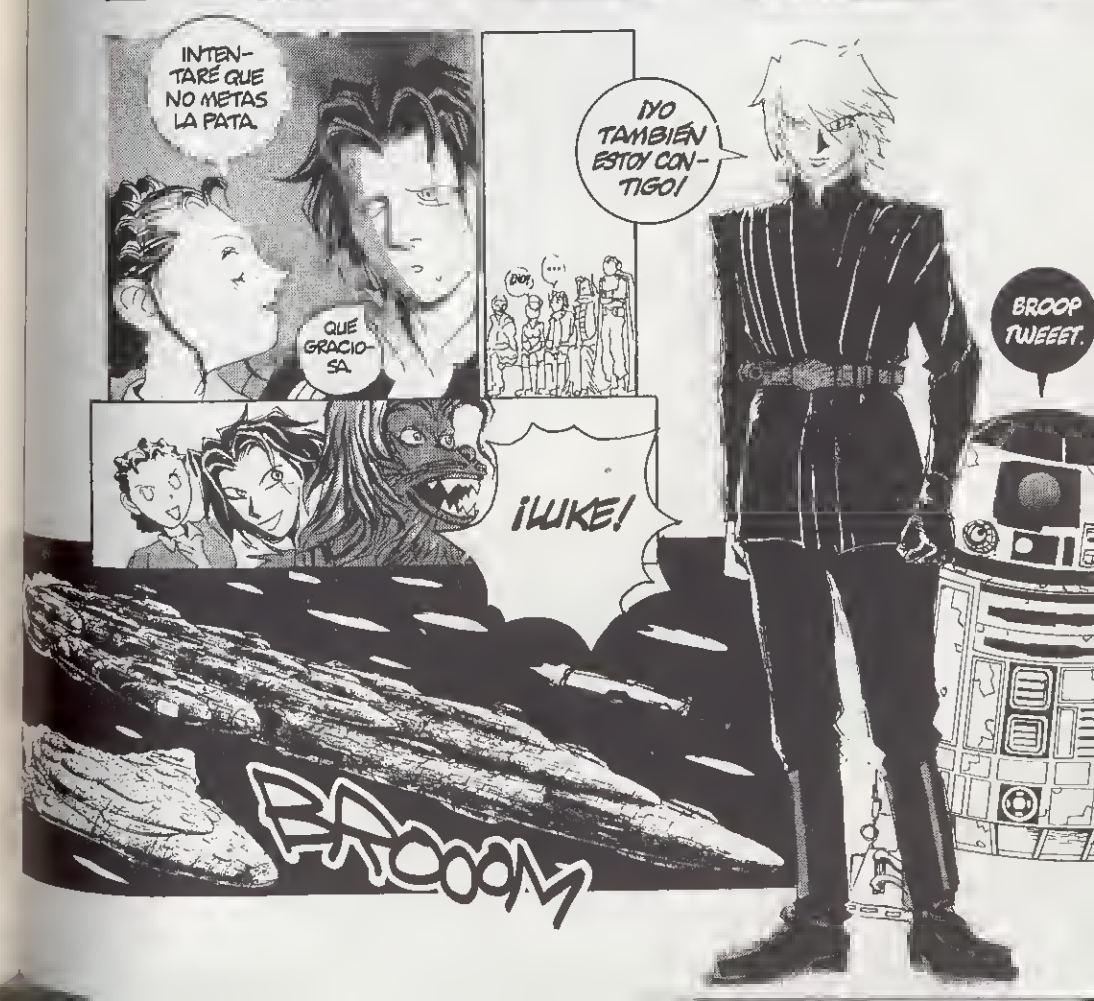
INTENTARÉ QUE NO METAS LA PATA.
QUÉ GRACIOSA.
¡YO TAMBIÉN ESTOY CONTIGO!
BROOP TWEEET.
¡LUKE!
BROOOM

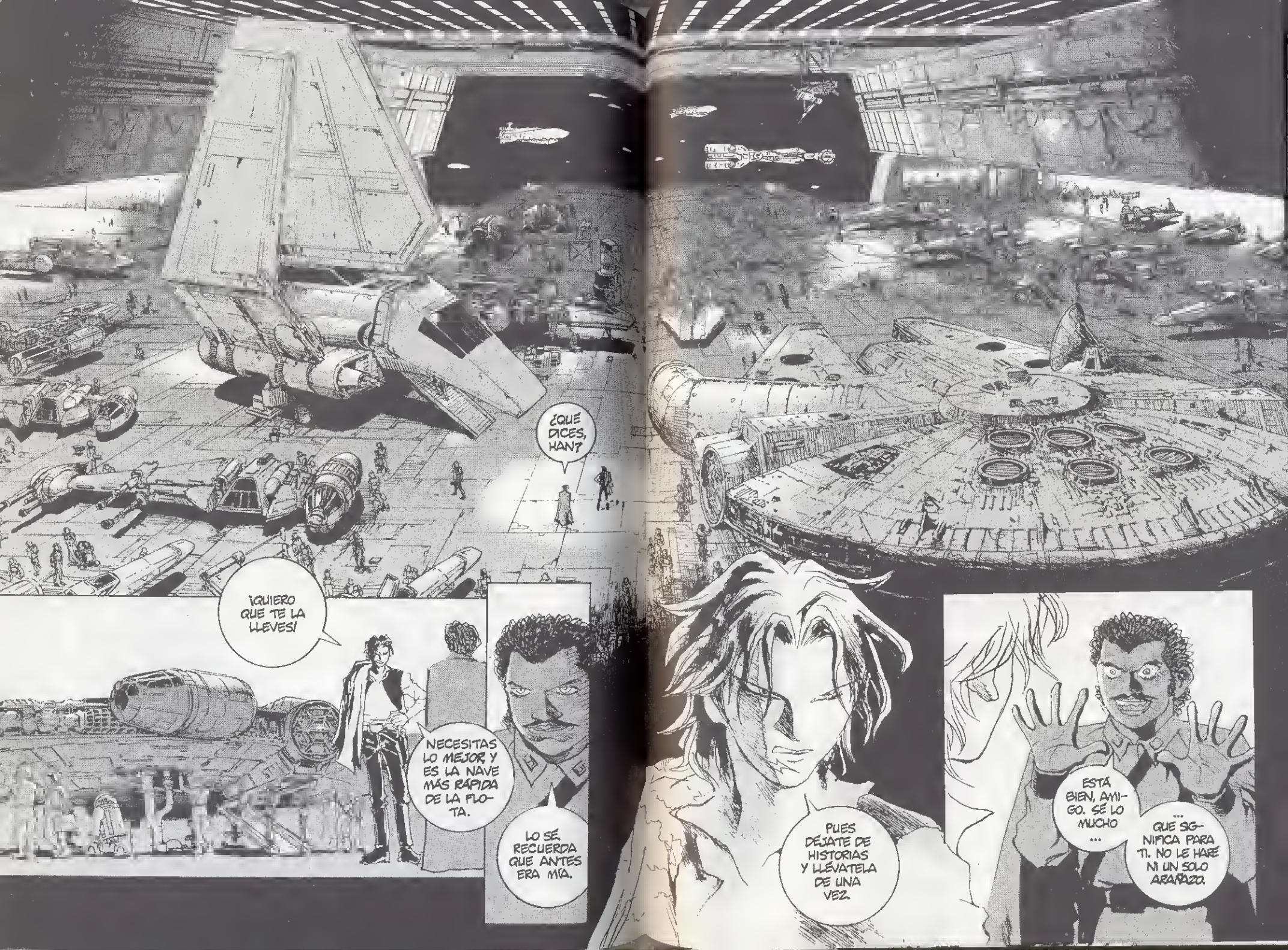
¿QUÉ DICES, HAN?
¡QUIERO QUE TE LA LLEVES!
NECESITAS LO MEJOR Y ES LA NAVE MÁS RÁPIDA DE LA FLOTA.
LO SÉ. RECUERDA QUE ANTES ERA MÍA.
PUES DÉJATE DE HISTORIAS Y LLÉVATELA DE UNA VEZ.
ESTÁ BIEN, AMIGO. SÉ LO MUCHO ...
... QUE SIGNIFICA PARA TI. NO LE HARÉ NI UN SOLO ARAÑAZO.

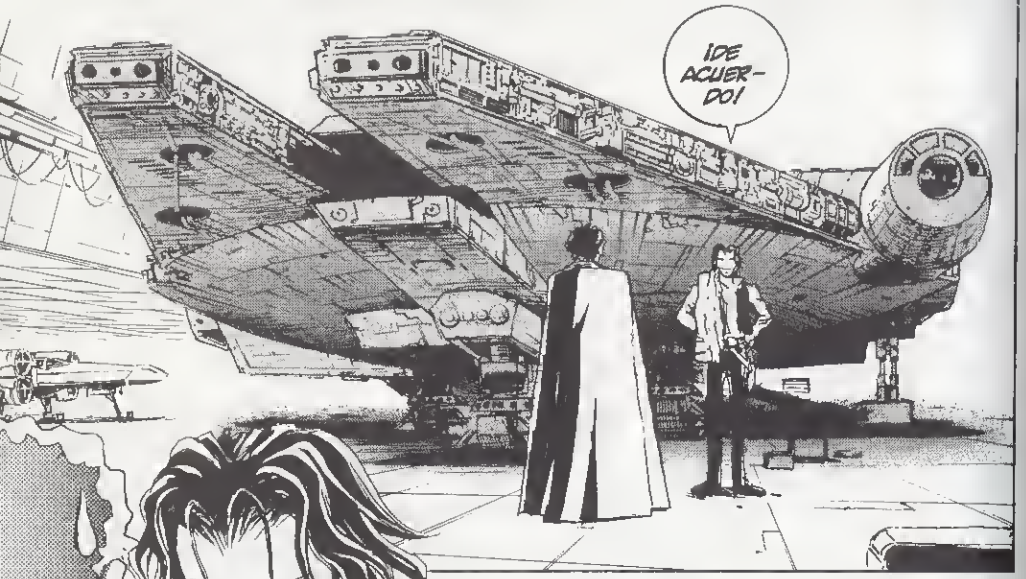
¡DE ACUERDO!

TENGO TU PROMESA. NI UN SOLO ARAÑAZO.
¡SÍ, YA LO SÉ, PIRATA!
¡LÁRGATE YA!

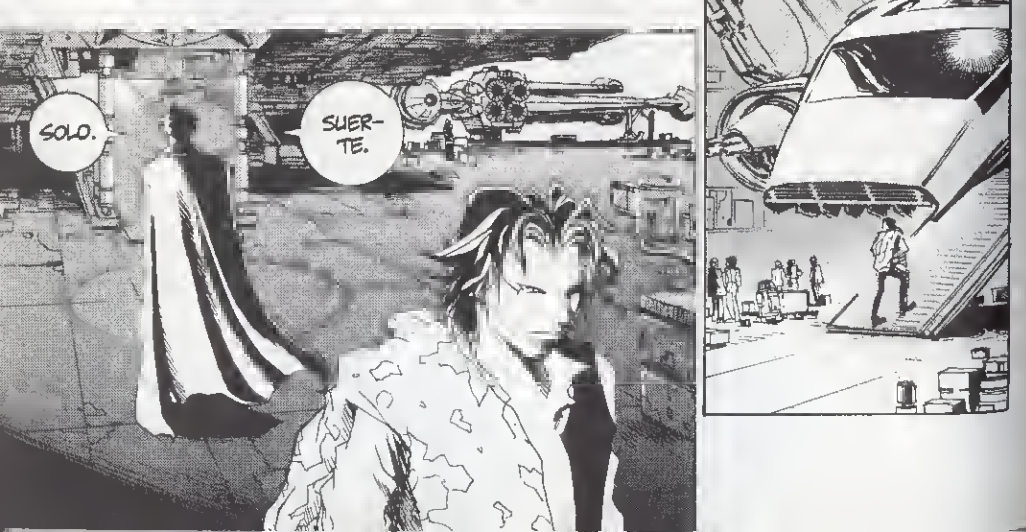
SOLO.
SUERTE.

¿ESTÁ A PUNTO?
SÍ, PERO ...

ESTE CHEWIE, A VER ...
...SI TE HACE CASO.
PERO, ¿QUÉ TE PASA, CHEWIE?
WOORG
WOORG
OUC! OUC!

¡AARRGG!
YA SÉ QUE NO CABES.

NO CREO QUE PENSARAN EN LOS WOOKIES CUANDO LAS DISEÑARON.

DEJA YA DE QUEJARTE, NO HAY...
...RE-

¿QUÉ TE PASA?
NADA, NADA.
VAMOS, GENERAL, ADELANTE.

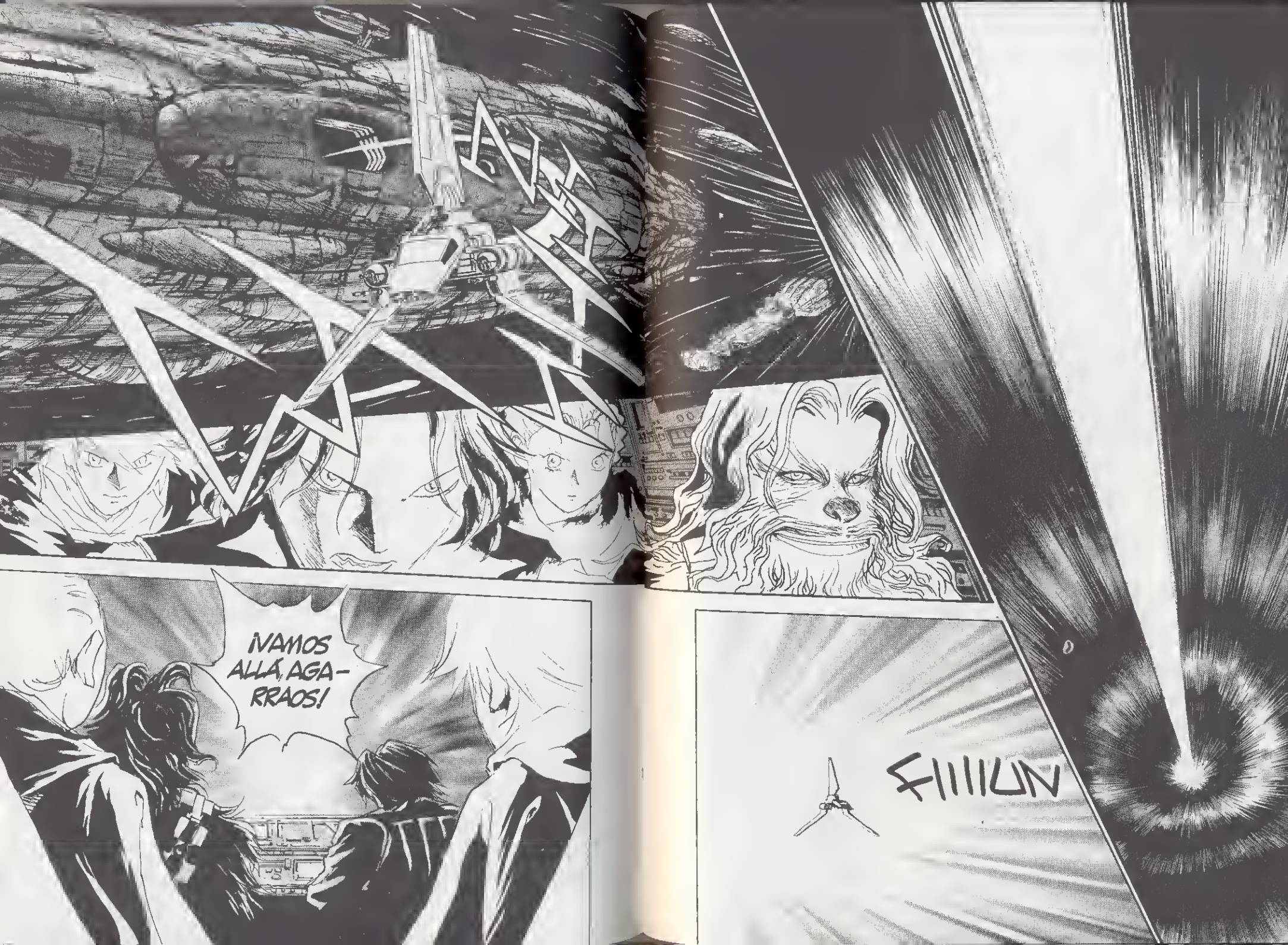
¡VAMOS ALLÁ, AGA-RRAOS!
FIIIUN

¿CUÁLES SON VUESTRAS ÓRDENES ...?
¿...MI SEÑOR?

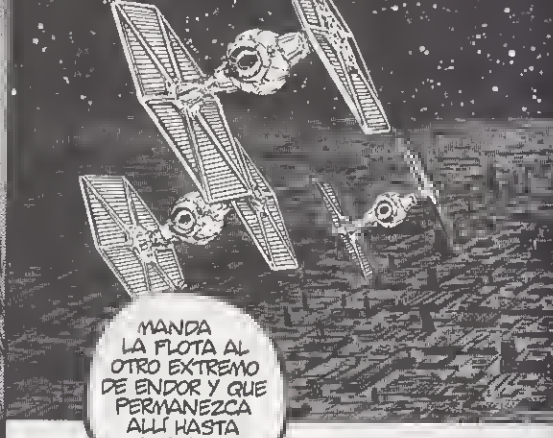
MANDA LA FLOTA AL OTRO EXTREMO DE ENDOR Y QUE PERMANEZCA ALLÍ HASTA QUE YO LA RECLAME.

¿QUÉ HAY DE LA CONCENTRACIÓN DE LA FLOTA REBELDE CERCA DE SULLUST?

LO SÉ ...
... PERO ESO NO IMPORTA

LA REBELIÓN SERÁ APLASTADA..
Y PRONTO EL JOVEN SKYWALKER SERÁ UNO DE LOS NUESTROS...

TU TRABAJO AQUÍ HA TERMINADO.
VE A LA NAVE COMANDANTE Y ESPERA MIS ÓRDENES.

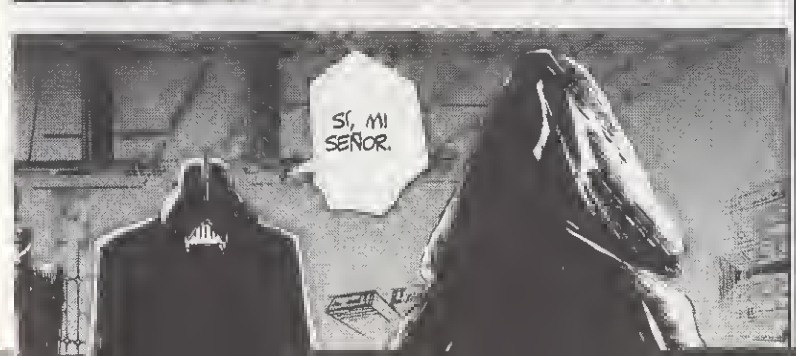
SÍ, MI SEÑOR.

ALMIRANTE PIETT.
¡GUB!
PIPIP.
¿LUYP?
AQUÍ EL EJECUTOR
LES TENEMOS EN PANTALLA...
...IDENTIFÍQUENSE

LAN-ZADERA TYDIRIUM ...
PIDIENDO DESACTI-VACIÓN DEL BLINDAJE DEFLEC-TOR.
LAN-ZADERA TYDIRIUM ...
...TRANS-MITA EL CÓ-DIGO PARA PASAR LA BARRERA.
DE ACUER-DO ...
... COMIENZO LA TRANS-MISIÓN.
PI-PI PI.
¡OJA-LÁ FUN-CIONE!
NO TE PREOCU-PES ...
... TODO IRÁ PERFEC-TAMENTE.
AUGG!
TÚ ...
... MANTÉN LA DISTAN-CIA.
CON UN VUELO INDIFE-RENTE.

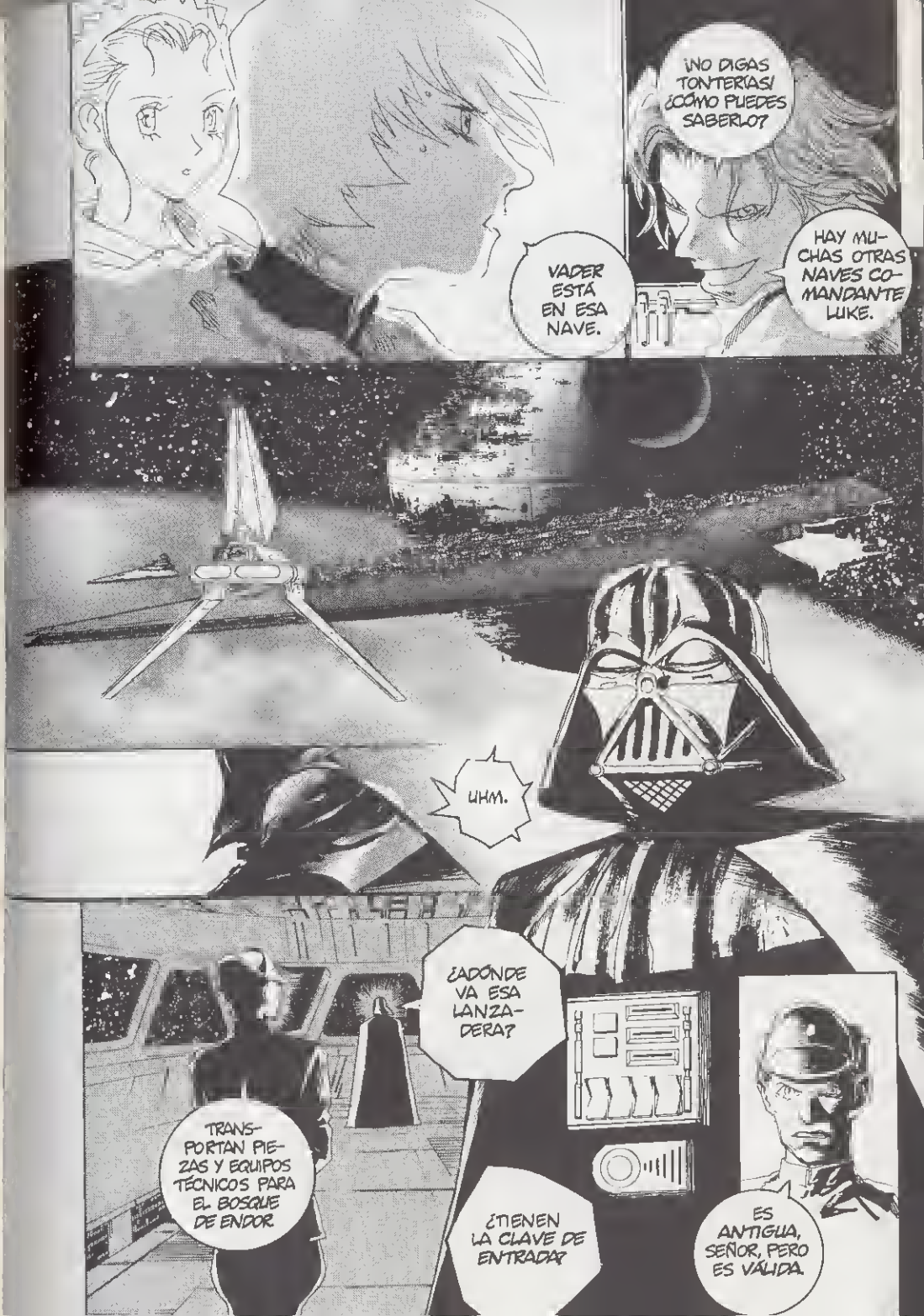
¡NO DIGAS TONTERÍAS! ¿CÓMO PUEDES SABERLO?
HAY MU-CHAS OTRAS NAVES CO-MANDANTE LUKE.
VADER ESTÁ EN ESA NAVE.
UHM.
¿ADÓNDE VA ESA LANZA-DERA?
TRANS-PORTAN PIE-ZAS Y EQUIPOS TÉCNICOS PARA EL BOSQUE DE ENDOR.
¿TIENEN LA CLAVE DE ENTRADA?
ES ANTIGUA, SEÑOR, PERO ES VÁLIDA.

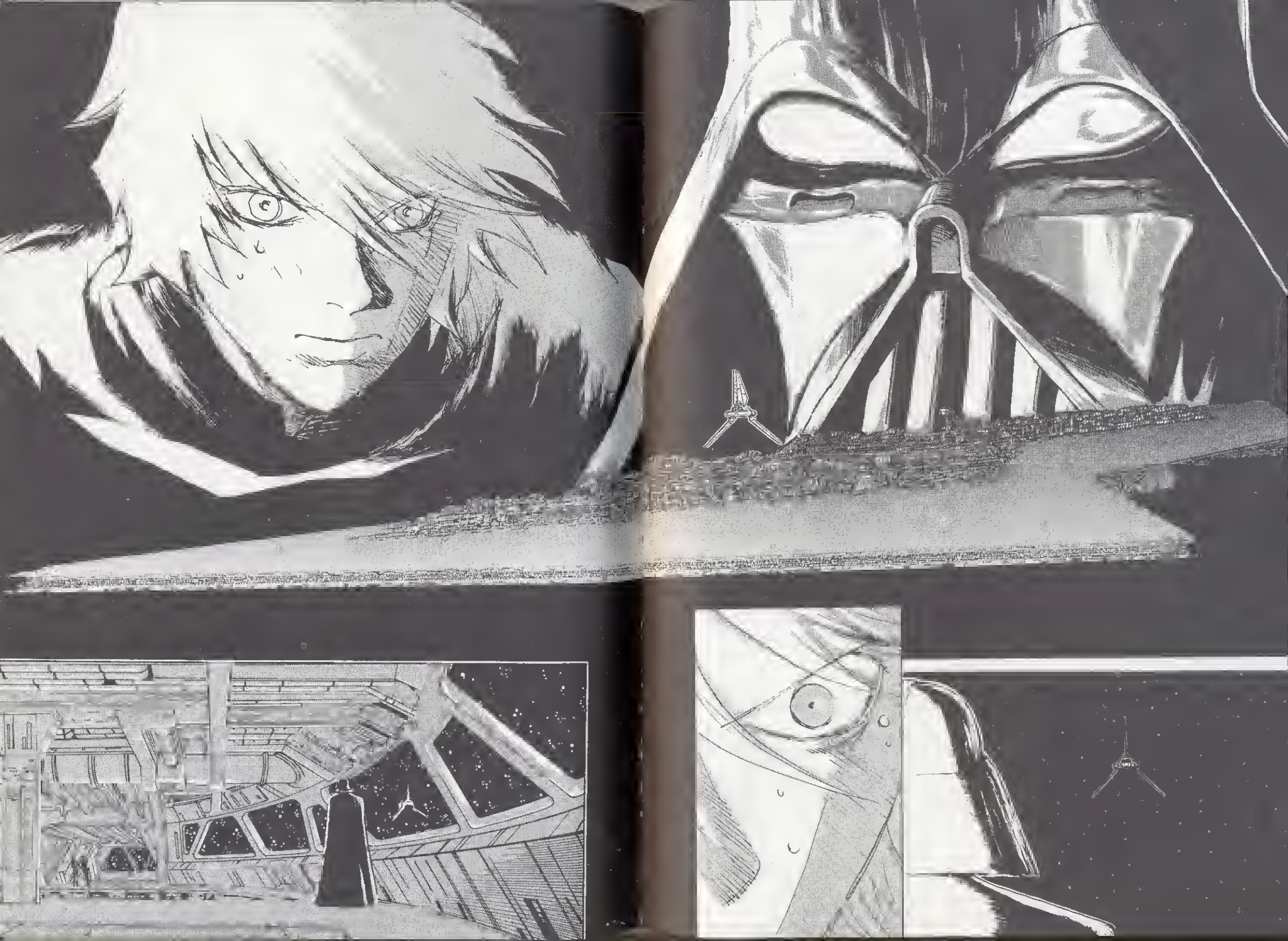

¿LOS RETENGO?

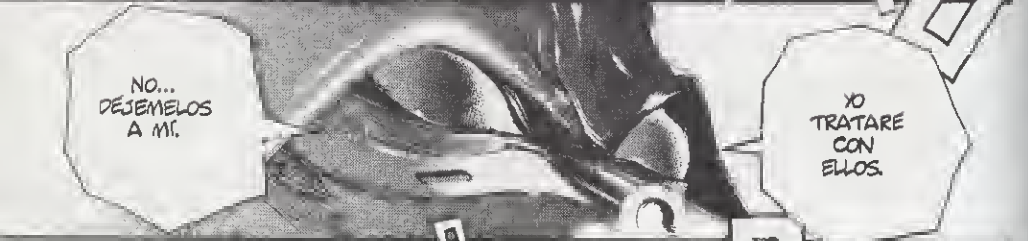
NO... DÉJEMELOS A MÍ.
YO TRATARÉ CON ELLOS.

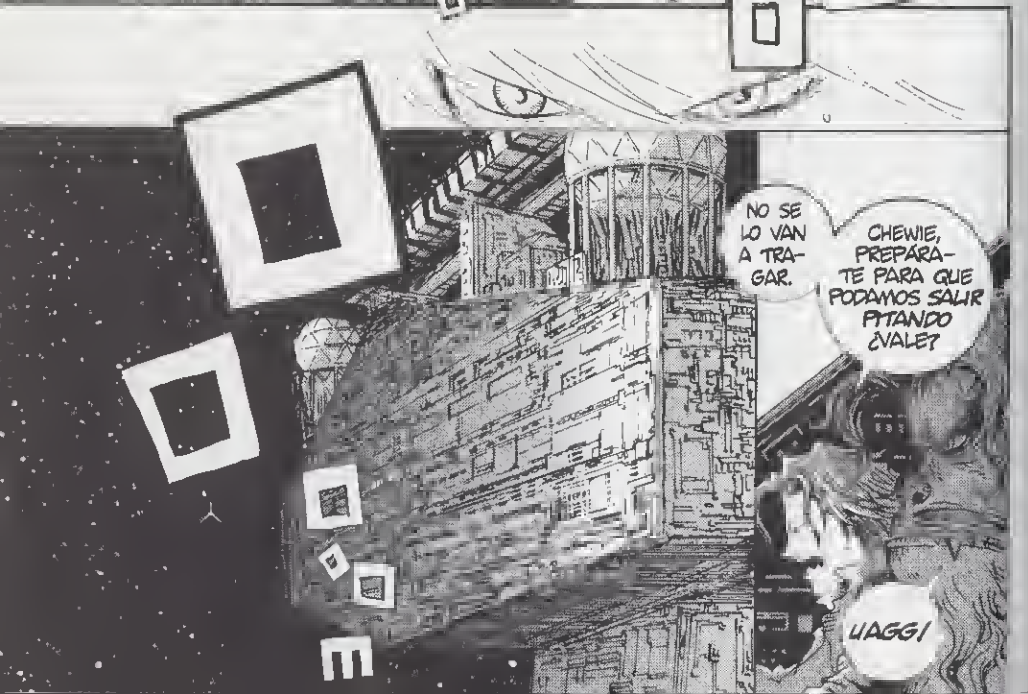
NO SE LO VAN A TRAGAR.
CHEWIE, PREPÁRATE PARA QUE PODAMOS SALIR PITANDO ¿VALE?
¡AGG!

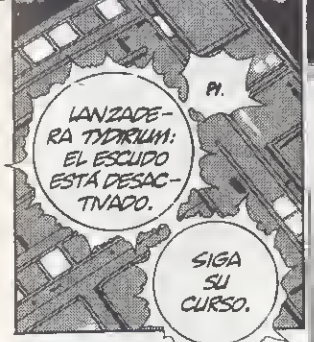
PI.
LANZADERA TYDIRIUM: EL ESCUDO ESTÁ DESACTIVADO.
SIGA SU CURSO.

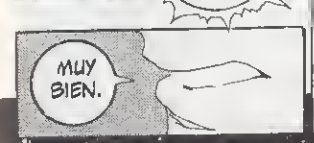
MUY BIEN.

YO ...
...YA DIJE QUE FUNCIONARÍA.
¡UHH!
¿NO ...
... CÓMO QUE NO?

CONTINUARÁ.

En Tatooine, el planeta natal de **Luke Skywalker**, se encuentra el palacio del señor del crimen **Jabba el Hutt**. Allí está cautivo **Han Solo**, y ahora también todos sus amigos: **Leia**, **Luke**, **Lando**, **Chewbacca** y los androides, que habían acudido al palacio con la esperanza de liberar a su amigo.

Aunque Luke, ahora un caballero jedi, esperaba poder negociar su rescate, Jabba no se deja convencer, y pretende acabar de una vez con el molesto Solo; ahora liberado de la congelación en carbonita, arrojándolo a la fosa donde habita el terrible **Sarlacc**...

595 PTAS 3.58 €

BIBLIOTECA MANGA

2
STAR WARS
MANGA
ジェダイの復讐
SHIN-ICHI HIROMOTO